



Statistische Berichte

Ausfuhr und Einfuhr Bayerns im Oktober 2019



G III 1 m 10/2019
Hrsg. im Dezember 2019
Bestellnr. G3000C 201910

Zeichenerklärung

- 0 mehr als nichts, aber weniger als die Hälfte der kleinsten in der Tabelle nachgewiesenen Einheit
- nichts vorhanden oder keine Veränderung
- / keine Angaben, da Zahlen nicht sicher genug
- Zahlenwert unbekannt, geheimzuhalten oder nicht rechenbar
- ... Angabe fällt später an
- X Tabellenfach gesperrt, da Aussage nicht sinnvoll
- () Nachweis unter dem Vorbehalt, dass der Zahlenwert erhebliche Fehler aufweisen kann
- p vorläufiges Ergebnis
- r berichtigtes Ergebnis
- s geschätztes Ergebnis
- D Durchschnitt
- ≙ entspricht

Auf- und Abrunden

Im Allgemeinen ist ohne Rücksicht auf die Endsummen auf- bzw. abgerundet worden. Deshalb können sich bei der Summierung von Einzelangaben geringfügige Abweichungen zu den ausgewiesenen Endsummen ergeben. Bei der Aufgliederung der Gesamtheit in Prozent kann die Summe der Einzelwerte wegen Rundens vom Wert 100 % abweichen. Eine Abstimmung auf 100 % erfolgt im Allgemeinen nicht.

Publikationsservice

Das Bayerische Landesamt für Statistik veröffentlicht jährlich über 400 Publikationen. Das aktuelle Veröffentlichungsverzeichnis ist im Internet als Datei verfügbar, kann aber auch als Druckversion kostenlos zugesandt werden.

Kostenlos

ist der Download der meisten Veröffentlichungen, z.B. von Statistischen Berichten (PDF- oder Excel-Format).

Kostenpflichtig

sind alle Printversionen (auch von Statistischen Berichten), Datenträger und ausgewählte Dateien (z.B. von Verzeichnissen, von Beiträgen, vom Jahrbuch).

Publikationsservice

 Alle Veröffentlichungen sind im Internet verfügbar unter www.statistik.bayern.de/produkte

Impressum

Statistische Berichte

bieten in tabellarischer Form neuestes Zahlenmaterial der jeweiligen Erhebung. Dieses wird, soweit erforderlich, methodisch erläutert und kurz kommentiert.

Herausgeber, Druck und Vertrieb

Bayerisches Landesamt für Statistik
Nürnberger Straße 95
90762 Fürth

Papier

Gedruckt auf umweltfreundlichem Papier, chlorfrei gebleicht.

Vertrieb

E-Mail vertrieb@statistik.bayern.de
Telefon 0911 98208-6311
Telefax 0911 98208-6638

Auskunftsdienst

E-Mail info@statistik.bayern.de
Telefon 0911 98208-6563
Telefax 0911 98208-6573

© **Bayerisches Landesamt für Statistik, Fürth 2019**
Vervielfältigung und Verbreitung, auch auszugsweise, mit Quellenangabe gestattet.

Hinweis: Diese Druckschrift wird im Rahmen der Öffentlichkeitsarbeit der Bayerischen Staatsregierung herausgegeben. Sie darf weder von Parteien noch von Wahlwerbern oder Wahlhelfern im Zeitraum von fünf Monaten vor einer Wahl zum Zwecke der Wahlwerbung verwendet werden. Dies gilt für Landtags-, Bundestags-, Kommunal- und Europawahlen. Missbräuchlich ist während dieser Zeit insbesondere die Verteilung auf Wahlveranstaltungen, an Informationsständen der Parteien sowie das Einlegen, Aufdrucken und Aufkleben parteipolitischer Informationen oder Werbemittel. Untersagt ist gleichfalls die Weitergabe an Dritte zum Zwecke der Wahlwerbung. Auch ohne zeitlichen Bezug zu einer bevorstehenden Wahl darf die Druckschrift nicht in einer Weise verwendet werden, die als Parteinahme der Staatsregierung zugunsten einzelner politischer Gruppen verstanden werden könnte. Den Parteien ist es gestattet, die Druckschrift zur Unterrichtung ihrer eigenen Mitglieder zu verwenden.

Inhaltsverzeichnis

| | |
|---|----------|
| Vorbemerkungen | 4 |
| Wichtige Hinweise | 7 |
| Abbildungen und Tabellen | |
| Abb. 1 Monatliche Entwicklung der Ausfuhr Bayerns von November 2017 bis Oktober 2019 nach Bestimmungsländergruppen | 8 |
| Abb. 2 Monatliche Entwicklung der Einfuhr Bayerns von November 2017 bis Oktober 2019 nach Ursprungsländergruppen | 8 |
| Abb. 3 Ausfuhr Bayerns im Oktober 2019 nach ausgewählten Warenuntergruppen | 9 |
| Abb. 4 Ausfuhr Bayerns im Oktober 2019 nach ausgewählten Bestimmungsländern | 9 |
| Abb. 5 Einfuhr Bayerns im Oktober 2019 nach ausgewählten Warenuntergruppen | 23 |
| Abb. 6 Einfuhr Bayerns im Oktober 2019 nach ausgewählten Ursprungsländern | 23 |
| | |
| 1a. Entwicklung der Ausfuhr Bayerns nach Warengruppen | 10 |
| 2a. Ausfuhr Bayerns nach Warengruppen | 12 |
| 3a. Ausfuhr Bayerns nach Warengruppen und Warenuntergruppen | 13 |
| 4a. Ausfuhr Bayerns nach Erdteilen, Bestimmungsländern und Ländergruppen | 18 |
| | |
| 1b. Entwicklung der Einfuhr Bayerns nach Warengruppen | 24 |
| 2b. Einfuhr Bayerns nach Warengruppen | 26 |
| 3b. Einfuhr Bayerns nach Warengruppen und Warenuntergruppen | 27 |
| 4b. Einfuhr Bayerns nach Erdteilen, Ursprungsländern und Ländergruppen | 32 |
| | |
| Länderverzeichnis für die Außenhandelsstatistik | 37 |
| Ländergruppen | 39 |

Vorbemerkungen

Rechtsgrundlagen:

Gesetz über die Statistik für Bundeszwecke (Bundesstatistikgesetz – BStatG) vom 22. Januar 1987 (BGBl I S. 462, 565), zuletzt geändert durch Artikel 3 des Gesetzes vom 7. September 2007 (BGBl I S. 2246),

Verordnung (EG) Nr. 638/2004 des Europäischen Parlaments und des Rates vom 31. März 2004 über die Gemeinschaftsstatistiken des Warenverkehrs zwischen Mitgliedstaaten und zur Aufhebung der Verordnung (EWG) Nr. 3330/91 des Rates (ABl. EG Nr. L 102 S. 1), geändert durch Verordnung (EG) Nr. 222/2009 des Europäischen Parlaments und des Rates vom 11. März 2009 (ABl. L 87 vom 31.3.2009, S. 160),

Verordnung (EG) Nr. 1982/2004 der Kommission vom 18. November 2004 zur Durchführung der Verordnung (EG) Nr. 638/2004 des Europäischen Parlaments und des Rates über die Gemeinschaftsstatistiken des Warenverkehrs zwischen Mitgliedstaaten und zur Aufhebung der Verordnungen (EG) Nr. 1901/2000 und (EWG) Nr. 3590/92 der Kommission (ABl. EG Nr. L 343 S. 3), zuletzt geändert durch Verordnung (EU) Nr. 96/2010 der Kommission vom 4. Februar 2010 (ABl. L 34 vom 5.2.2010, S. 1),

Verordnung (EG) Nr. 471/2009 des Europäischen Parlaments und des Rates vom 6. Mai 2009 über Gemeinschaftsstatistiken des Außenhandels mit Drittländern und zur Aufhebung der Verordnung (EG) Nr. 1172/95 des Rates (ABl. L 152 vom 16.6.2009, S. 23),

Verordnung (EU) Nr. 92/2010 der Kommission vom 2. Februar 2010 zur Durchführung der Verordnung (EG) Nr. 471/2009 des Europäischen Parlaments und des Rates über Gemeinschaftsstatistiken des Außenhandels mit Drittländern hinsichtlich des Datenaustauschs zwischen den Zollbehörden und den nationalen statistischen Stellen, der Erstellung von Statistiken und der Qualitätsbewertung (ABl. L 31 vom 3.2.2010, S. 4),

Verordnung (EU) Nr. 113/2010 der Kommission vom 9. Februar 2010 zur Durchführung der Verordnung (EG) Nr. 471/2009 des Europäischen Parlaments und des Rates über Gemeinschaftsstatistiken des Außenhandels mit Drittländern hinsichtlich der Abdeckung des Handels, der Definition der Daten, der Erstellung von Statistiken des Handels nach Unternehmensmerkmalen und Rechnungswährung sowie besonderer Waren oder Warenbewegungen (ABl. L 37 vom 10.2.2010, S. 1),

Verordnung (EU) Nr. 1106/2012 der Kommission vom 27. November 2012 zur Durchführung der Verordnung (EG) Nr. 471/2009 des Europäischen Parlaments und des Rates über Gemeinschaftsstatistiken des Außenhandels mit Drittländern hinsichtlich der Aktualisierung des Verzeichnisses der Länder und Gebiete (ABl. L 328 vom 28.11.2012, S. 7)

Außenhandelsstatistikgesetz (AHStatG) in der im Bundesgesetzblatt Teil III, Gliederungsnummer 7402-1, veröffentlichten bereinigten Fassung, zuletzt geändert durch Artikel 10 des Gesetzes vom 25. April 2007 (BGBl I S. 594),

Außenhandelsstatistik-Durchführungsverordnung (AHStatDV) in der Fassung der Bekanntmachung vom 29. Juli 1994 (BGBl I S. 1993), zuletzt geändert durch Verordnung vom 24. November 2008 (BGBl I S. 2238).

Gegenstand:

Die Außenhandelsstatistik Bayerns stellt den grenzüberschreitenden Warenverkehr Bayerns mit dem Ausland dar. Seit 1993 gliedert sich die Außenhandelsstatistik wegen der unterschiedlichen Erhebungsformen in die Intrahandelsstatistik (Handel mit den EU-Ländern) und die Extrahandelsstatistik (Handel mit den übrigen Staaten). Ausland im Sinne der Außenhandelsstatistik ist das Gebiet außerhalb der Bundesrepublik Deutschland.

Erhebungsgebiet:

Das Erhebungsgebiet der Außenhandelsstatistik umfasst das Gebiet des Freistaats Bayern.

Anmeldung:

Den Ergebnissen der Außenhandelsstatistik liegen im Allgemeinen die Angaben der Einführer und Ausführer zugrunde. Die Anmeldung zur Extrahandelsstatistik erfolgt in der Regel mit den Vordrucken „Einfuhranmeldung“ und „Ausfuhranmeldung“. Den Ergebnissen der Intrahandelsstatistik liegen die statistischen Anmeldungen der innergemeinschaftlichen Erwerbe und Lieferungen im Sinne des Umsatzsteuergesetzes zugrunde.

Darstellungsform:

In der Außenhandelsstatistik wird die Ausfuhr im Spezialhandel und die Einfuhr im Generalhandel dargestellt.

Der **Spezialhandel** enthält im Wesentlichen die Waren, die aus der Erzeugung, der Bearbeitung oder Verarbeitung des Erhebungsgebietes stammen und ausgehen.

Er umfasst die Ausfuhr von Waren

- aus dem freien Verkehr,
- nach zollamtlich bewilligter aktiver Veredelung (Eigen- und Lohnveredelung),
- zur zollamtlich bewilligten passiven Veredelung, auch Ausbesserung.

Für die Ausfuhrstatistik der einzelnen Länder der Bundesrepublik Deutschland bildet der Herstellungsort der Güter das Grundmerkmal. Sind mehrere Orte an der Herstellung beteiligt, so gilt derjenige als Herstellungsort, in dem die Exportware die letzte, wirtschaftlich gerechtfertigte, wesentliche Be- oder Verarbeitung erfahren hat.

Der **Generalhandel** enthält alle in das Erhebungsgebiet eingehenden Waren mit Ausnahme der Waren der Durchfuhr und des Zwischenauslandsverkehrs.

Generalhandel und Spezialhandel enthalten übereinstimmend die unmittelbare Einfuhr von Waren in den freien Verkehr, zur zollamtlich bewilligten aktiven Veredelung (Eigen- und Lohnveredelung), nach zollamtlich bewilligter passiver Veredelung, auch Ausbesserung.

Der Generalhandel unterscheidet sich vom Spezialhandel durch die verschiedene Nachweisung der auf Lager eingeführten ausländischen Waren.

Nachgewiesen werden

- im Generalhandel alle Einfuhren auf Lager im Zeitpunkt ihrer Einlagerung,
- im Spezialhandel dagegen nur diejenigen Einfuhren auf Lager, die nicht zur Wiederausfuhr gelangen, zum Zeitpunkt ihrer Einfuhr aus Lager.

Die Einfuhr Bayerns im Generalhandel enthält also nicht nur die Waren, die zum Gebrauch, zum Verbrauch, zur Bearbeitung oder Verarbeitung in Bayern bestimmt sind, sondern auch Waren, die über Bayern als erstes bekanntes Zielland in andere Länder des Bundesgebiets oder wieder ins Ausland weitergeleitet werden.

Für die einzelnen Länder der Bundesrepublik Deutschland können somit – im Gegensatz zu deren Ausfuhr, bei der der Spezialhandel erfasst wird – die Einfuhren nur im Generalhandel ermittelt werden.

Befreiungen und Vereinfachungen:

Im Rahmen der Extrahandelsstatistik sind – bis auf wenige Ausnahmen – Warensendungen von weniger als 1000 Euro von der Anmeldung befreit.

Im Rahmen der Intrahandelsstatistik sind Unternehmen befreit, deren im Intrahandel getätigte jährlichen Versendungen in andere Mitgliedstaaten den Wert von 500 000 Euro und/oder Eingänge aus anderen Mitgliedstaaten den Wert von 800 000 Euro im Vorjahr oder im laufenden Jahr nicht überschritten haben. Privatpersonen sind in der Intrahandelsstatistik grundsätzlich von der Auskunftspflicht befreit. Die Befreiungen sind als Zuschätzungen in den Außenhandelsergebnissen enthalten.

Nicht einbezogen sind ferner Waren, die von ausländischen Streitkräften, die in der Bundesrepublik Deutschland stationiert sind, selbst ausgeführt und eingeführt werden.

Berichtsmonat:

Die Ausfuhren und Einfuhren werden im Allgemeinen im Monat des Grenzübergangs nachgewiesen. Durch unvermeidbare Aufenthalte bei der Anmeldung, aber auch durch Rückfragen, können in geringem Umfange Ausfuhren und Einfuhren in einer späteren Berichtszeit nachgewiesen sein.

Warensystematik:

Benennung und Gruppierung der Waren in den Tabellen erfolgen seit Berichtsmonat Januar 2002 nach der Gliederung „Warengruppen und -untergruppen der Ernährungswirtschaft und der Gewerblichen Wirtschaft, (EGW Rev. 2002)“.

Mengen:

Die Mengenangaben (Dezitonne = dt = 100 kg) beziehen sich auf das Eigen- bzw. Reingewicht der Waren.

Werte:

Die Werte beziehen sich grundsätzlich auf den Grenzübergangswert, d. h. auf den Wert frei Grenze des Erhebungsgebietes. Bei der Ausfuhr oder Einfuhr nach Veredelung ist stets der volle Warenwert einschließlich der Veredelungskosten und der Vertriebskosten eingesetzt.

Bestimmungs- und Ursprungsgebiete:

In der Ausfuhr wird als Bestimmungsland das Land nachgewiesen, in dem die Waren gebraucht oder verbraucht, bearbeitet oder verarbeitet werden sollen. Ist das Bestimmungsland nicht bekannt, so gilt das letzte bekannte Land, in das die Waren verbracht werden sollen, als Bestimmungsland.

In der Einfuhr wird als Ursprungsland das Land nachgewiesen, in dem die Waren vollständig gewonnen oder hergestellt worden sind oder ihre letzte wesentliche und wirtschaftlich gerechtfertigte Be- oder Verarbeitung erfahren haben. Ist das Ursprungsland nicht bekannt, so tritt an diese Stelle das Versendungsland.

Auf- und Abrundungen:

Gelegentlich auftretende Differenzen in den Summen sind auf das Runden der Einzelpositionen zurückzuführen.

Vorläufige Ergebnisse:

Die Angaben für das Jahr 2019 stellen vorläufige Ergebnisse dar.

Wichtige Hinweise

Monatliche Revisionen:

Bisher wurden die Außenhandelsergebnisse auf Detailebene in Deutschland nur einmal jährlich revidiert. Dies geschah rund neun bis zehn Monate nach Ablauf eines Berichtsjahrs. Nach den aktuellen Qualitätsvorgaben der Europäischen Union (EU) sind die Revisionspraktiken in den Mitgliedstaaten zu harmonisieren. Im Zuge dieses Harmonisierungs-Prozesses werden zeitnahe monatliche Revisionen angestrebt.

Ab Berichtsjahr 2011 werden die Außenhandelsergebnisse monatlich revidiert. Die erste Revision eines Monats findet zusammen mit der Aufbereitung des zweiten Folgemonats statt. Insgesamt werden für jeden Monatsbericht sechs aufeinander folgende monatliche Revisionen durchgeführt. Im Oktober des Folgejahres erfolgt zudem noch eine zusätzliche Jahresrevision. Die Ergebnisse werden dann - wie bisher - als endgültig betrachtet.

Eine Übersicht im Internet (www.destatis.de > weitere Themen > Außenhandel) informiert über die Zeitpunkte der Revisionen.

Die vorliegende Veröffentlichung wird nur mit dem ersten Veröffentlichungsstand eines Monats erstellt. Revisionen werden erst im übernächsten Monatsbericht berücksichtigt. Dadurch können die in dieser Veröffentlichung enthaltenen Ergebnisse von späteren Außenhandelsergebnissen abweichen. Die jeweils aktuellsten Ergebnisse erhalten Sie über unsere Online-Datenbank "Genesis-Online" (www.statistikdaten.bayern.de/).

Es ist zu beachten, dass die im jeweiligen Bericht ausgewiesenen Summen für die abgelaufenen Monate des Jahres (Kumulation) von der Addition der einzelnen, vorher veröffentlichten Monatswerte abweichen.

Hinweis zur Ermittlung der Veränderungsraten:

Die Berechnung der Veränderungsraten erfolgt in den Monatsberichten ab Januar 2012 jeweils auf Basis der revidierten Vormonatswerte.

Geänderte Länderzuordnung:

Ab dem Monatsbericht Januar 2012 werden die Länder Georgien, Armenien, Aserbaidschan, Kasachstan, Turkmenistan, Usbekistan, Tadschikistan und Kirgisistan (bisher Europa) unter Asien und die Länder Ceuta und Melilla (bisher Europa) unter Afrika ausgewiesen.

Zeichenerklärung:

0 mehr als nichts, aber weniger als die Hälfte der kleinsten in der Tabelle nachgewiesenen Einheit

- nichts vorhanden oder keine Veränderung

/ keine Angabe, da Zahl nicht sicher genug

. Zahlenwert unbekannt, geheimzuhalten oder nicht rechenbar

... Angabe fällt später an

x Tabellenfach gesperrt, da Aussage nicht sinnvoll

() Nachweis unter Vorbehalt, dass der Zahlenwert erhebliche Fehler aufweisen kann

p vorläufiges Ergebnis

r berichtiges Ergebnis

s geschätztes Ergebnis

D Durchschnitt

≙ entspricht

Abb. 1

**Monatliche Entwicklung der Ausfuhr Bayerns von November 2017 bis Oktober 2019
nach Bestimmungsländergruppen**
in Milliarden Euro



Abb. 2

**Monatliche Entwicklung der Einfuhr Bayerns von November 2017 bis Oktober 2019
nach Ursprungsländergruppen**
in Milliarden Euro

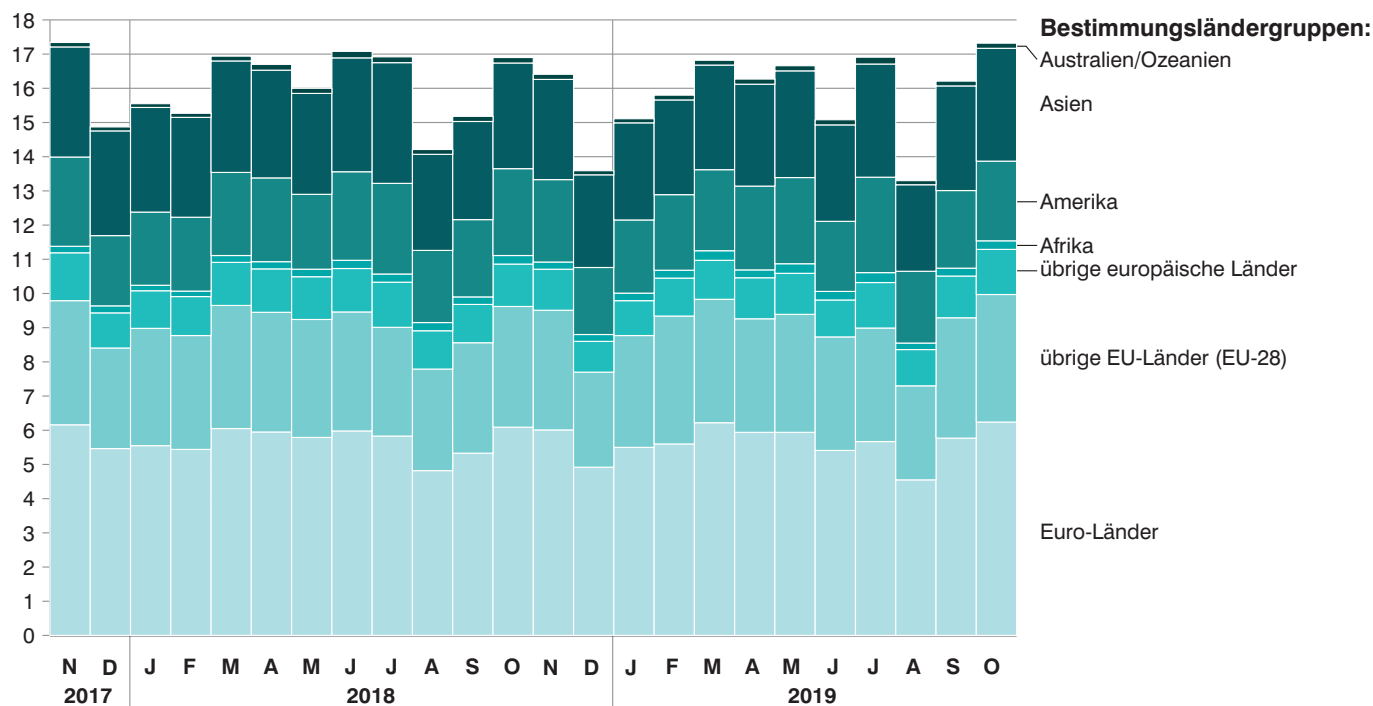

Abb. 3

Ausfuhr Bayerns im Oktober 2019 nach ausgewählten Warenuntergruppen
in Milliarden Euro

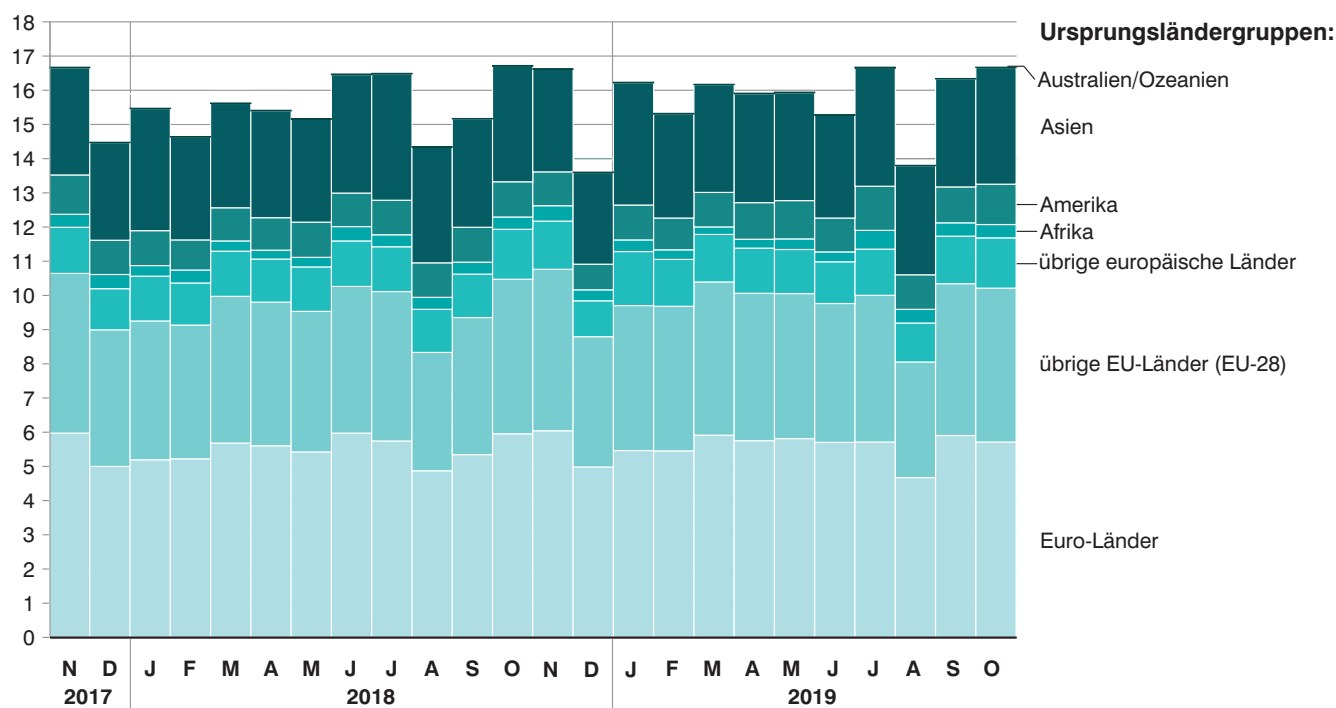

Abb. 4

Ausfuhr Bayerns im Oktober 2019 nach ausgewählten Bestimmungsländern
in Milliarden Euro

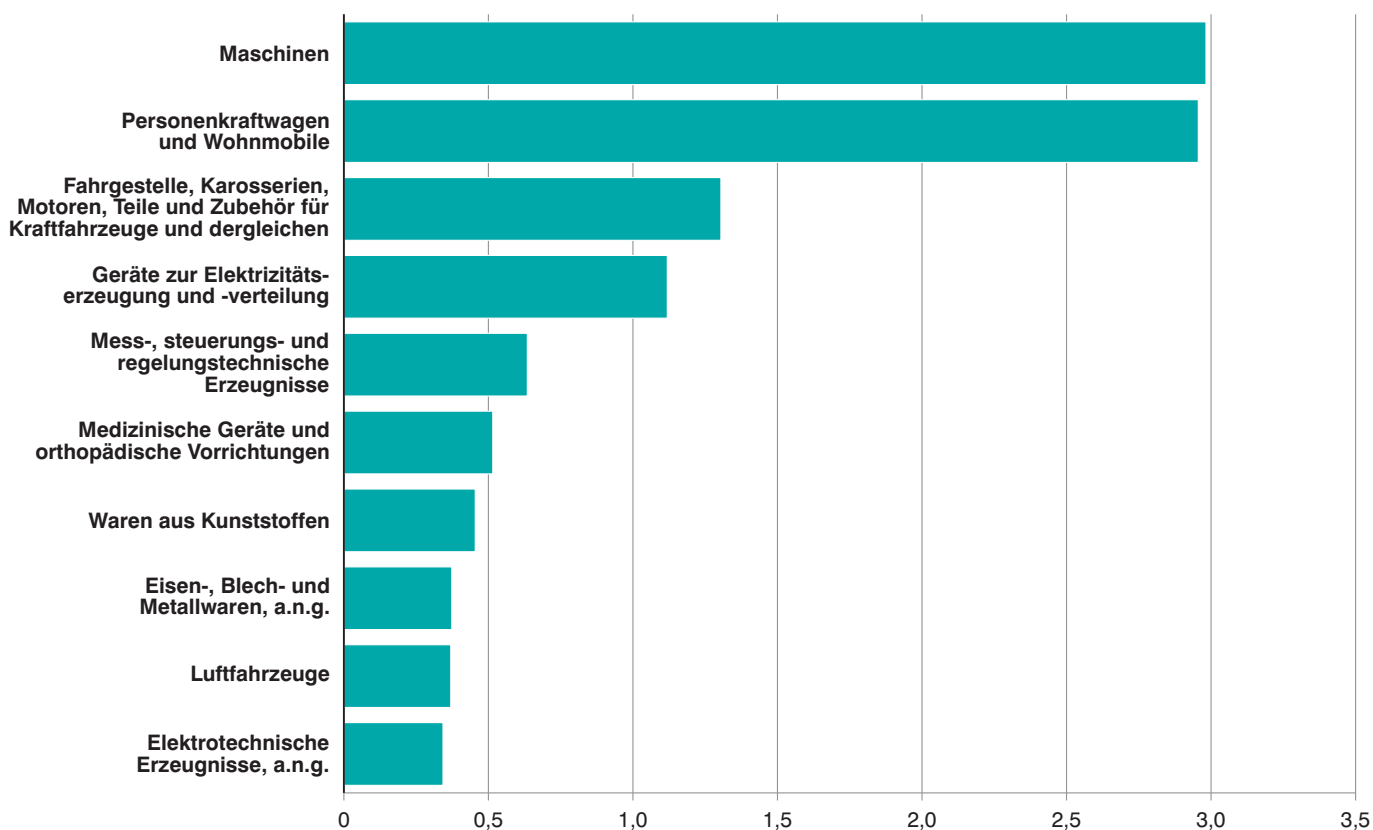
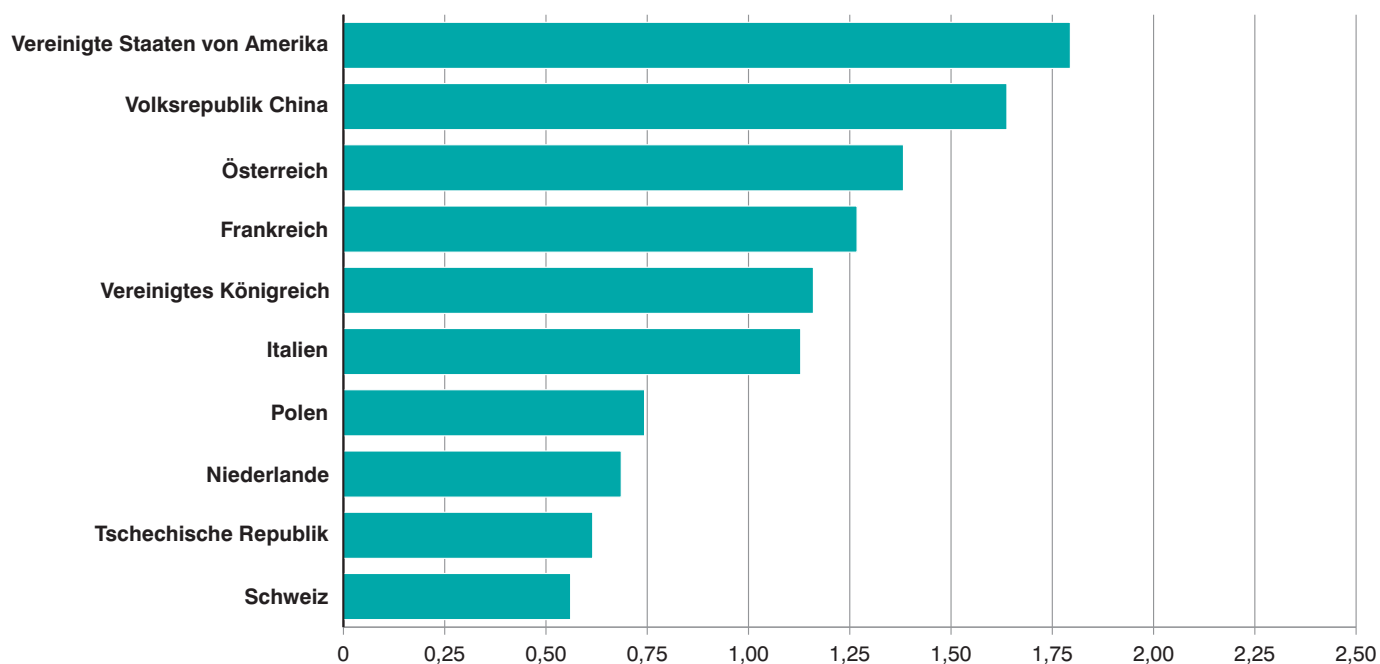

1a. Entwicklung der Ausfuhr Bayerns

| Lfd. Nr. | Jahr Monat | Ausfuhr insgesamt | Ernährungswirtschaft | | | | |
|---|---------------------------|----------------------|--------------------------------|-------------------------|---|--------------|-----------|
| | | | Lebende Tiere ¹⁾ | Nahrungsmittel | | Genussmittel | zusammen |
| | | | | tierischen Ursprungs | pflanzlichen Ursprungs ²⁾ | | |
| 1 000 Euro | | | | | | | |
| 1 | 1999 | 80 959 795 | 98 602 | 2 145 596 | 1 416 692 | 748 273 | 4 409 163 |
| 2 | 2000 | 92 877 843 | 129 288 | 2 235 377 | 1 519 722 | 827 085 | 4 711 473 |
| 3 | 2001 | 98 300 627 | 110 682 | 2 514 397 | 1 483 868 | 821 602 | 4 930 548 |
| 4 | 2002 | 102 471 896 | 141 483 | 2 427 882 | 1 465 606 | 699 920 | 4 734 891 |
| 5 | 2003 | 106 702 325 | 120 635 | 2 590 328 | 1 481 628 | 693 701 | 4 886 292 |
| 6 | 2004 | 117 493 304 | 136 018 | 2 672 589 | 1 545 231 | 749 140 | 5 102 978 |
| 7 | 2005 | 126 890 995 | 171 674 | 2 871 097 | 1 721 117 | 799 543 | 5 563 431 |
| 8 | 2006 | 140 367 506 | 142 327 | 3 149 545 | 1 913 676 | 896 718 | 6 102 266 |
| 9 | 2007 | 152 448 741 | 135 328 | 3 534 306 | 2 223 828 | 956 432 | 6 849 894 |
| 10 | 2008 | 154 333 267 | 135 453 | 3 782 572 | 2 518 440 | 1 318 895 | 7 755 359 |
| 11 | 2009 | 122 307 291 | 128 819 | 3 307 562 | 2 280 766 | 1 097 783 | 6 814 929 |
| 12 | 2010 | 144 010 552 | 124 407 | 3 503 546 | 2 362 598 | 1 053 893 | 7 044 443 |
| 13 | 2011 | 160 018 625 | 144 434 | 3 844 916 | 2 743 310 | 1 190 292 | 7 922 955 |
| 14 | 2012 | 164 588 461 | 156 438 | 3 957 837 | 3 061 987 | 1 180 877 | 8 357 139 |
| 15 | 2013 | 166 389 828 | 155 230 | 4 082 268 | 3 225 406 | 1 131 801 | 8 594 705 |
| 16 | 2014 | 168 589 339 | 163 730 | 4 220 498 | 3 300 386 | 1 138 692 | 8 823 306 |
| 17 | 2015 | 178 426 738 | 153 125 | 3 895 478 | 3 554 735 | 1 206 516 | 8 809 855 |
| 18 | 2016 | 182 253 443 | 120 062 | 3 787 184 | 3 668 138 | 1 292 337 | 8 867 720 |
| 19 | 2017 | 190 695 833 | 132 429 | 4 141 009 | 3 889 517 | 1 326 449 | 9 489 403 |
| 20 | 2018 | 190 517 549 | 125 227 | 4 086 782 | 4 002 513 | 1 363 543 | 9 578 066 |
| 2018 | | | | | | | |
| 21 | Januar | 15 517 066 | 9 074 | 348 324 | 357 571 | 107 442 | 822 412 |
| 22 | Februar | 15 267 273 | 13 289 | 303 500 | 306 112 | 116 045 | 738 945 |
| 23 | März | 16 851 165 | 10 980 | 357 322 | 355 926 | 130 666 | 854 895 |
| 24 | April | 16 684 086 | 9 715 | 334 110 | 337 496 | 125 800 | 807 122 |
| 25 | Mai | 16 002 613 | 9 542 | 353 657 | 321 801 | 116 835 | 801 836 |
| 26 | Juni | 17 008 063 | 9 971 | 340 968 | 328 554 | 118 247 | 797 740 |
| 27 | Juli | 16 907 799 | 12 685 | 347 532 | 318 327 | 132 096 | 810 640 |
| 28 | August | 14 160 356 | 8 872 | 362 386 | 334 388 | 117 142 | 822 787 |
| 29 | September ... | 15 186 366 | 11 787 | 324 668 | 309 192 | 99 263 | 744 910 |
| 30 | Oktober | 16 874 313 | 11 668 | 351 584 | 367 080 | 105 302 | 835 634 |
| 31 | November | 16 464 264 | 8 349 | 330 397 | 366 140 | 118 805 | 823 690 |
| 32 | Dezember | 13 594 185 | 9 295 | 332 334 | 299 926 | 75 900 | 717 455 |
| 2019 ³⁾ | | | | | | | |
| 33 | Januar | 15 094 110 | 10 513 | 349 042 | 348 934 | 125 259 | 833 748 |
| 34 | Februar | 15 848 430 | 7 897 | 312 240 | 340 676 | 96 402 | 757 215 |
| 35 | März | 16 830 073 | 7 685 | 353 112 | 358 804 | 120 195 | 839 796 |
| 36 | April | 16 253 348 | 9 100 | 348 476 | 343 152 | 121 761 | 822 489 |
| 37 | Mai | 16 732 327 | 9 692 | 360 722 | 337 133 | 110 358 | 817 905 |
| 38 | Juni | 15 094 898 | 7 452 | 336 033 | 317 898 | 127 930 | 789 313 |
| 39 | Juli | 16 955 243 | 8 809 | 372 534 | 350 829 | 112 939 | 845 112 |
| 40 | August | 13 341 053 | 8 375 | 344 268 | 315 544 | 94 227 | 762 415 |
| 41 | September ... | 16 209 784 | 8 133 | 347 870 | 329 259 | 86 440 | 771 703 |
| 42 | Oktober | 17 320 946 | 9 717 | 355 202 | 373 779 | 93 704 | 832 402 |
| 43 | November | | | | | | |
| 44 | Dezember | | | | | | |
| Nachrichtlich: Veränderung der Ausfuhr in Euro zum ... in % | | | | | | | |
| 45 | Vormonat | 6,9 | 19,5 | 2,1 | 13,5 | 8,4 | 7,9 |
| 46 | Vorjahres- monat | 2,6 | -16,7 | 1,0 | 1,8 | -11,0 | -0,4 |

¹⁾ Einschl. lebende Tiere zu anderen als Ernährungszwecken. - ²⁾ Einschl. lebende Pflanzen und Erzeugnisse der Ziergärtnerei.

- ³⁾ Vorläufige Ergebnisse.

nach Warengruppen

| Gewerbliche Wirtschaft | | | | | | Rückwaren, Ersatz- lieferungen, andere nicht aufgliederbare Warenverkehre | Lfd. Nr. |
|------------------------|-----------|-------------|----------------|----------------|-------------|--|-------------|
| Rohstoffe | Halbwaren | Fertigwaren | | | zusammen | | |
| | | insgesamt | davon | | | | |
| | | | Vorerzeugnisse | Enderzeugnisse | | | |
| | | | | | | | |
| 1 000 Euro | | | | | | | |
| 643 108 | 2 468 827 | 70 085 528 | 6 858 135 | 63 227 392 | 73 197 462 | - | 1 |
| 635 582 | 2 493 856 | 73 421 194 | 7 150 662 | 66 270 532 | 76 550 632 | - | 2 |
| 714 498 | 3 244 636 | 84 207 239 | 8 465 126 | 75 742 113 | 88 166 375 | - | 3 |
| 691 257 | 3 406 055 | 89 272 768 | 7 623 844 | 81 648 924 | 93 370 079 | - | 4 |
| 737 035 | 2 845 833 | 94 154 137 | 7 510 864 | 86 643 273 | 97 737 005 | - | 5 |
| 683 296 | 3 376 807 | 95 547 794 | 7 520 140 | 88 027 655 | 99 607 897 | 2208136 | 6 |
| 690 019 | 4 198 901 | 105 943 307 | 8 278 610 | 97 664 797 | 110 832 327 | 1557999 | 7 |
| 729 532 | 4 765 471 | 113 922 269 | 9 018 080 | 104 904 189 | 119 417 272 | 1910292 | 8 |
| 855 341 | 5 700 534 | 125 235 927 | 10 212 723 | 115 023 205 | 131 791 802 | 2473438 | 9 |
| 982 054 | 6 274 647 | 135 721 642 | 10 491 799 | 125 229 843 | 142 978 343 | 2 620 504 | 10 |
| 793 806 | 6 609 585 | 137 187 766 | 10 882 387 | 126 305 379 | 144 591 157 | 1 986 751 | 11 |
| 692 822 | 4 565 708 | 108 363 487 | 8 953 199 | 99 410 287 | 113 622 016 | 1 870 346 | 12 |
| 903 846 | 6 306 832 | 127 797 820 | 11 361 217 | 116 436 603 | 135 008 498 | 1 957 611 | 13 |
| 998 587 | 7 246 876 | 141 833 600 | 12 500 351 | 129 333 247 | 150 079 066 | 2 016 607 | 14 |
| 954 223 | 7 003 812 | 146 432 832 | 12 275 748 | 134 157 087 | 154 390 869 | 1 840 452 | 15 |
| 973 696 | 7 048 098 | 147 687 718 | 12 107 945 | 135 579 773 | 155 709 512 | 2 085 611 | 16 |
| 988 739 | 6 940 841 | 149 627 711 | 12 048 324 | 137 579 387 | 157 557 291 | 2 208 740 | 17 |
| 996 784 | 6 422 078 | 159 251 690 | 12 470 461 | 146 781 229 | 166 670 552 | 2 946 331 | 18 |
| 977 898 | 7 261 780 | 170 531 024 | 13 468 081 | 157 062 943 | 178 770 701 | 2 435 729 | 19 |
| 985 272 | 7 555 151 | 169 689 711 | 14 051 582 | 155 638 128 | 178 230 132 | 2 709 352 | 20 |
| | | | | | | | |
| 84 756 | 630 667 | 13 807 561 | 1 211 787 | 12 595 774 | 14 522 983 | 171 671 | 21 |
| 80 653 | 604 991 | 13 639 403 | 1 149 925 | 12 489 478 | 14 325 048 | 203 280 | 22 |
| 84 122 | 615 350 | 15 118 351 | 1 231 859 | 13 886 492 | 15 817 822 | 178 448 | 23 |
| 89 066 | 599 965 | 14 991 434 | 1 204 984 | 13 786 450 | 15 680 465 | 196 499 | 24 |
| 87 422 | 661 440 | 14 232 397 | 1 195 952 | 13 036 445 | 14 981 259 | 219 517 | 25 |
| 86 239 | 697 465 | 15 194 286 | 1 265 573 | 13 928 712 | 15 977 989 | 232 334 | 26 |
| 91 055 | 682 787 | 15 092 832 | 1 219 739 | 13 873 093 | 15 866 675 | 230 484 | 27 |
| 72 597 | 664 889 | 12 365 297 | 1 137 611 | 11 227 686 | 13 102 782 | 234 787 | 28 |
| 83 850 | 615 731 | 13 449 247 | 1 146 891 | 12 302 356 | 14 148 828 | 292 628 | 29 |
| 84 679 | 678 322 | 15 013 960 | 1 245 276 | 13 768 683 | 15 776 960 | 261 720 | 30 |
| 77 710 | 615 509 | 14 703 503 | 1 158 269 | 13 545 235 | 15 396 722 | 243 852 | 31 |
| 63 123 | 488 035 | 12 081 440 | 883 716 | 11 197 724 | 12 632 599 | 244 132 | 32 |
| | | | | | | | |
| 72 541 | 560 003 | 13 423 045 | 1 218 870 | 12 204 174 | 14 055 589 | 204 773 | 33 |
| 74 739 | 570 738 | 14 151 506 | 1 116 396 | 13 035 110 | 14 796 983 | 294 232 | 34 |
| 74 557 | 620 902 | 15 053 344 | 1 199 313 | 13 854 031 | 15 748 804 | 241 473 | 35 |
| 77 117 | 621 263 | 14 517 730 | 1 179 473 | 13 338 257 | 15 216 110 | 214 749 | 36 |
| 79 221 | 639 546 | 14 870 363 | 1 199 239 | 13 671 124 | 15 589 130 | 325 292 | 37 |
| 70 695 | 550 242 | 13 360 945 | 1 087 201 | 12 273 744 | 13 981 882 | 323 703 | 38 |
| 75 083 | 629 988 | 15 076 645 | 1 164 191 | 13 912 455 | 15 781 716 | 328 415 | 39 |
| 67 048 | 581 606 | 11 529 004 | 998 606 | 10 530 399 | 12 177 658 | 400 979 | 40 |
| 66 921 | 604 674 | 14 186 236 | 1 091 519 | 13 094 717 | 14 857 831 | 580 249 | 41 |
| 74 090 | 642 414 | 15 176 717 | 1 134 003 | 14 042 715 | 15 893 221 | 595 323 | 42 |
| | | | | | | | 43 |
| | | | | | | | 44 |
| 10,7 | 6,2 | 7,0 | 3,9 | 7,2 | 7,0 | 2,6 | 45 |
| -12,5 | -5,3 | 1,1 | -8,9 | 2,0 | 0,7 | 127,5 | 46 |

2a. Ausfuhr Bayerns nach Warengruppen

| Warengruppe | Ausfuhr im Berichts- monat | Zu- bzw. Abnahme (-) gegenüber | | Ausfuhr seit Jahres- beginn | Zu- bzw. Abnahme (-) gegenüber Vorjahr |
|--|-------------------------------------|-----------------------------------|--------------------------|--------------------------------------|---|
| | | Vor- monat | Vor- jahres- monat | | |
| | 1 000 Euro | % | | 1 000 Euro | % |
| Ausfuhr insgesamt | 17 320 946 | 6,9 | 2,6 | 159 680 211 | - 0,5 |
| Ernährungswirtschaft | 832 402 | 7,9 | - 0,4 | 8 072 098 | 0,4 |
| Lebende Tiere ¹⁾ | 9 717 | 19,5 | - 16,7 | 87 374 | - 18,8 |
| Nahrungsmittel tierischen Ursprungs | 355 202 | 2,1 | 1,0 | 3 479 499 | 1,6 |
| Nahrungsmittel pflanz- lichen Ursprungs ²⁾ | 373 779 | 13,5 | 1,8 | 3 416 009 | 2,4 |
| Genussmittel | 93 704 | 8,4 | - 11,0 | 1 089 215 | - 6,8 |
| Gewerbliche Wirtschaft | 15 893 221 | 7,0 | 0,7 | 148 098 925 | - 1,4 |
| Rohstoffe | 74 090 | 10,7 | - 12,5 | 732 012 | - 13,3 |
| Halbwaren | 642 414 | 6,2 | - 5,3 | 6 021 376 | - 6,7 |
| Fertigwaren | 15 176 717 | 7,0 | 1,1 | 141 345 537 | - 1,1 |
| Vorerzeugnisse | 1 134 003 | 3,9 | - 8,9 | 11 388 812 | - 5,2 |
| Enderzeugnisse | 14 042 715 | 7,2 | 2,0 | 129 956 725 | - 0,7 |
| Rückwaren, Ersatz- lieferungen, andere nicht aufgliederbare Warenverkehre | 595 323 | 2,6 | 127,5 | 3 509 188 | 58,0 |

¹⁾ Einschl. lebende Tiere zu anderen als Ernährungszwecken. - ²⁾ Einschl. lebende Pflanzen und Erzeugnisse der Ziergärtnerei.

3a. Ausfuhr Bayerns nach Warengruppen und Warenuntergruppen

| Nr. der Systematik | Warengruppe Warenuntergruppe | Ausfuhr | | | | | |
|--------------------|--|------------------|----------------|-----------------|-------------------------|------------------|-----------------|
| | | im Oktober 2019 | | | Januar bis Oktober 2019 | | |
| | | dt=100 KG | 1 000 EUR | % ¹⁾ | dt=100 KG | 1 000 EUR | % ²⁾ |
| 1-4 | Ernährungswirtschaft | | | | | | |
| 1 | Lebende Tiere | | | | | | |
| 101 | Pferde | 276 | 368 | -72,2 | 2 763 | 4 193 | -22,8 |
| 102 | Rinder | 5 501 | 1 753 | -44,2 | 43 649 | 12 871 | -62,0 |
| 103 | Schweine | 18 565 | 3 609 | 0,8 | 214 568 | 37 094 | 6,2 |
| 105 | Schafe | - | - | x | - | - | -100,0 |
| 107 | Hausgeflügel | 22 319 | 2 196 | 15,6 | 193 209 | 18 791 | -1,4 |
| 109 | lebende Tiere, a.n.g. | 114 | 1 791 | 3,7 | 1 070 | 14 425 | 0,9 |
| | Zusammen | 46 775 | 9 717 | -16,7 | 455 260 | 87 374 | -18,8 |
| 2 | Nahrungsmittel tierischen Ursprungs | | | | | | |
| 201 | Milch und Milcherzeugnisse, ausgenommen Butter und Käse | 938 347 | 100 306 | 3,7 | 9 812 680 | 1 005 632 | 4,1 |
| 202 | Butter und andere Fettstoffe aus der Milch, einschl. Milchstreichfette | 15 624 | 6 963 | -12,0 | 140 790 | 67 469 | -18,5 |
| 203 | Käse | 426 805 | 144 162 | 3,7 | 4 206 246 | 1 404 532 | 2,2 |
| 204 | Fleisch und Fleischwaren | 260 778 | 88 693 | -5,7 | 2 652 356 | 870 111 | 0,0 |
| 206 | Fische und Krebstiere, Weichtiere und andere wirbellose Wassertiere | 6 556 | 5 483 | 32,2 | 48 199 | 40 159 | 7,6 |
| 208 | tierische Öle und Fette | 10 553 | 536 | 43,5 | 108 418 | 7 461 | 3,8 |
| 209 | Eier, Eiweiß und Eigelb | 14 409 | 5 150 | 5,7 | 155 879 | 50 595 | 8,9 |
| 211 | Fischmehl, Fleischmehl und ähnliche Erzeugnisse | 39 410 | 1 192 | 21,8 | 423 145 | 10 324 | 3,5 |
| 219 | Nahrungsmittel tierischen Ursprungs a.n.g. | 16 237 | 2 719 | -21,9 | 208 293 | 23 216 | -24,5 |
| | Zusammen | 1 728 720 | 355 202 | 1,0 | 17 756 007 | 3 479 499 | 1,6 |
| 3 | Nahrungsmittel pflanzlichen Ursprungs | | | | | | |
| 301 | Weizen | 427 327 | 8 581 | 9,4 | 5 799 887 | 123 446 | 22,6 |
| 302 | Roggen | 15 863 | 308 | 9,6 | 89 547 | 2 667 | 10,5 |
| 303 | Gerste | 63 188 | 1 114 | -49,3 | 833 264 | 17 811 | -27,8 |
| 304 | Hafer | 4 243 | 82 | -68,9 | 53 807 | 2 190 | -23,8 |
| 305 | Mais | 74 964 | 1 281 | 230,8 | 479 267 | 12 096 | -24,2 |
| 308 | Sorghum, Hirse und sonstiges Getreide, ausgenommen Reis | 18 774 | 353 | -29,5 | 151 667 | 3 622 | -13,7 |
| 309 | Reis und Reiserzeugnisse | 3 324 | 360 | -8,5 | 32 416 | 4 479 | -8,5 |
| 310 | Getreideerzeugnisse, ausgenommen Reiserzeugnisse | 57 108 | 2 495 | -24,5 | 618 923 | 27 942 | -19,2 |
| 315 | Backwaren und andere Zubereitungen aus Getreide | 406 195 | 74 828 | 11,4 | 3 529 279 | 656 811 | 3,3 |
| 316 | Malz | 188 582 | 11 772 | 9,1 | 2 022 381 | 121 749 | 8,5 |
| 320 | Saat- und Pflanzgut, ausgenommen Ölsaaten und sonstigen Samen etc. | 358 | 182 | -15,2 | 14 840 | 6 830 | 16,6 |
| 325 | Hülsenfrüchte | 2 342 | 90 | -66,3 | 33 818 | 1 364 | -14,9 |
| 335 | Grün- und Raufutter | 23 750 | 554 | -42,4 | 245 274 | 6 276 | -15,2 |
| 340 | Kartoffeln und Kartoffelerzeugnisse | 264 488 | 13 441 | -7,0 | 3 036 798 | 155 195 | 8,4 |
| 345 | Gemüse und sonstige Küchengewächse, frisch | 28 133 | 3 098 | -9,1 | 416 931 | 45 166 | -8,2 |
| 350 | Frischobst, ausgenommen Südfrüchte | 8 475 | 3 338 | . | 124 501 | 45 426 | 27,8 |
| 355 | Südfrüchte | - | - | x | - | - | x |
| 360 | Schalen- und Trockenfrüchte | 3 697 | 2 523 | -16,7 | 35 453 | 20 728 | -8,4 |
| 370 | Gemüsezubereitungen und Gemüsekonserven | 127 503 | 15 813 | 4,4 | 1 181 810 | 150 362 | 0,4 |
| 372 | Obstzubereitungen und Obstkonserven | 17 999 | 4 295 | -3,1 | 176 321 | 42 794 | -3,2 |
| 375 | Obst- und Gemüsesäfte | 58 065 | 7 388 | -11,4 | 596 364 | 79 800 | -11,5 |
| 377 | Kakao und Kakaoerzeugnisse | 48 256 | 26 219 | -8,5 | 333 575 | 167 843 | 4,4 |
| 379 | Gewürze | 3 548 | 1 991 | -12,5 | 39 836 | 21 977 | -5,1 |
| 381 | Zuckerrüben, Zucker und Zuckererzeugnisse | 986 776 | 40 504 | -13,7 | 5 318 384 | 280 830 | -11,3 |
| 383 | Ölfrüchte | 5 420 | 518 | -55,7 | 100 195 | 9 890 | -21,0 |
| 385 | pflanzliche Öle und Fette | 31 358 | 3 426 | 74,0 | 132 540 | 21 983 | -19,4 |
| 389 | Ölkuchen | 96 864 | 3 026 | 23,0 | 908 344 | 30 753 | 12,8 |
| 393 | Kleie, Abfallerzeugnisse zur Viehfütterung und sonstige Futtermittel | 612 877 | 40 610 | 13,3 | 4 848 381 | 330 622 | 11,5 |
| 395 | Nahrungsmittel pflanzlichen Ursprungs, a.n.g. | 299 190 | 102 590 | 1,7 | 3 060 961 | 980 170 | 4,4 |
| 396 | lebende Pflanzen und Erzeugnisse der Ziergärtnerei | 13 072 | 2 999 | 1,2 | 287 316 | 45 189 | -1,3 |
| | Zusammen | 3 891 737 | 373 779 | 1,8 | 34 502 078 | 3 416 009 | 2,4 |

¹⁾ Veränderungsrate der Ausfuhr in Euro zum Vorjahresmonat. - ²⁾ Veränderungsrate der Ausfuhr in Euro zum Vorjahreszeitraum.

Noch: 3a. Ausfuhr Bayerns nach Warengruppen und Warenuntergruppen

| Nr. der Systematik | Warengruppe Warenuntergruppe | Ausfuhr | | | | | |
|--------------------|--|------------------|----------------|-----------------|-------------------------|------------------|-----------------|
| | | im Oktober 2019 | | | Januar bis Oktober 2019 | | |
| | | dt=100 KG | 1 000 EUR | % ¹⁾ | dt=100 KG | 1 000 EUR | % ²⁾ |
| 4 | Genussmittel | | | | | | |
| 401 | Hopfen | 19 231 | 22 393 | 13,8 | 222 879 | 282 815 | 9,5 |
| 402 | Kaffee | 25 780 | 13 898 | 21,7 | 182 671 | 95 626 | 14,8 |
| 403 | Tee und Mate | 3 131 | 2 545 | -20,0 | 36 859 | 27 549 | -10,2 |
| 411 | Rohtabak und Tabakerzeugnisse | 10 414 | 13 994 | -50,0 | 123 827 | 214 236 | -31,4 |
| 421 | Bier | 461 103 | 37 456 | -3,1 | 5 305 506 | 433 630 | -3,6 |
| 423 | Branntwein | 5 955 | 1 315 | -1,6 | 55 892 | 12 257 | 10,8 |
| 425 | Wein | 16 178 | 2 103 | -30,5 | 260 079 | 23 103 | -0,4 |
| | Zusammen | 541 793 | 93 704 | -11,0 | 6 187 713 | 1 089 215 | -6,8 |
| 1-4 | Ernährungswirtschaft zusammen | 6 209 025 | 832 402 | -0,4 | 58 901 058 | 8 072 098 | 0,4 |
| 5-8 | Gewerbliche Wirtschaft | | | | | | |
| 5 | Rohstoffe | | | | | | |
| 502 | Chemiefasern, einschließlich Abfälle, Seidenraupenkokons und Abfallseide | 71 505 | 17 711 | -12,5 | 686 033 | 174 945 | -21,4 |
| 503 | Wolle und andere Tierhaare, roh oder bearbeitet, Reißwolle | 660 | 112 | -36,8 | 8 560 | 1 807 | -7,9 |
| 504 | Baumwolle, roh oder bearbeitet, Reißbaumwolle, Abfälle | 3 226 | 194 | 41,5 | 21 761 | 1 430 | -7,6 |
| 505 | Flachs, Hanf, Jute, Hartfasern und sonstige pflanzliche Spinnstoffe | 31 | 4 | -12,8 | 314 | 43 | 6,2 |
| 506 | Abfälle und Gespinnstwaren, Lumpen und dergleichen | 59 872 | 2 311 | -11,2 | 563 421 | 22 484 | -12,3 |
| 507 | Felle zu Pelzwerk, roh | - | - | -100,0 | 79 | 379 | 20,5 |
| 508 | Felle und Häute, roh, a.n.g. | 31 527 | 2 952 | -40,8 | 345 227 | 36 080 | -34,6 |
| 511 | Rundholz | 1 084 798 | 8 269 | -32,1 | 12 495 182 | 104 276 | -24,8 |
| 513 | Rohkautschuk | 29 401 | 754 | 23,4 | 385 602 | 6 224 | -7,1 |
| 516 | Steinkohle und Steinkohlenbriketts | 13 | 0 | . | 52 | 2 | -23,0 |
| 517 | Braunkohle und Braunkohlenbriketts | 778 | 16 | -52,2 | 2 592 | 54 | -43,3 |
| 518 | Erdöl und Erdgas | - | - | -100,0 | 7 075 | 240 | -72,0 |
| 519 | Eisenerze | 506 | 23 | . | 3 089 | 95 | 241,8 |
| 520 | Eisen- und manganhaltige Abbrände und Schlacken | 1 533 | 11 | 48,4 | 8 653 | 72 | 254,7 |
| 522 | Kupfererze | - | - | x | 0 | 0 | 100,0 |
| 523 | Bleierze | - | - | x | - | - | x |
| 524 | Zinkerze | - | - | x | - | - | x |
| 526 | Nickelerze | - | - | x | - | - | x |
| 528 | Erze und Metallaschen, a.n.g. | 33 437 | 2 049 | . | 141 786 | 10 026 | . |
| 529 | Bauxit und Kryolith | - | - | x | - | - | x |
| 530 | Speisesalz und Industriesalz | 79 552 | 1 161 | -12,4 | 940 597 | 12 448 | 0,8 |
| 532 | Steine und Erden, a.n.g. | 1 674 540 | 15 069 | -12,5 | 17 046 250 | 143 340 | -6,5 |
| 534 | Rohstoffe für chemische Erzeugnisse, a.n.g. | 74 422 | 6 178 | 17,9 | 634 728 | 51 297 | 0,3 |
| 537 | Edelsteine, Schmucksteine und Perlen, roh | 21 | 496 | -3,9 | 457 | 4 723 | 23,1 |
| 590 | Rohstoffe, auch Abfälle a.n.g. | 1 141 688 | 16 778 | -11,8 | 12 173 662 | 162 046 | -3,5 |
| | Zusammen | 4 287 509 | 74 090 | -12,5 | 45 465 122 | 732 012 | -13,3 |
| 6 | Halbwaren | | | | | | |
| 602 | Rohseide und Seidengarne, künstliche und synthetische Fäden, auch gezwirnt | 63 238 | 28 471 | -15,1 | 639 291 | 291 240 | -13,1 |
| 603 | Garne aus Chemiefasern | 2 191 | 1 812 | 38,0 | 24 279 | 16 491 | -5,3 |
| 604 | Garne aus Wolle oder anderen Tierhaaren | 20 | 66 | -62,9 | 176 | 369 | -29,3 |
| 605 | Garne aus Baumwolle | 1 499 | 1 049 | 58,4 | 15 203 | 9 966 | 27,2 |
| 606 | Garne aus Flachs, Hanf, Jute, Hartfasern und dergleichen | 7 | 8 | -30,3 | 230 | 227 | 58,6 |
| 607 | Schnittholz | 1 445 777 | 57 345 | -11,7 | 13 323 592 | 535 164 | -5,8 |
| 608 | Halbstoffe aus zellulosehaltigen Faserstoffen | 4 156 | 503 | 13,7 | 44 448 | 5 598 | 1,8 |
| 609 | Kautschuk, bearbeitet | 69 310 | 27 740 | 7,0 | 689 722 | 288 105 | 3,8 |
| 611 | Zement | 550 014 | 4 131 | 50,0 | 5 277 135 | 38 566 | 30,3 |

¹⁾ Veränderungsrate der Ausfuhr in Euro zum Vorjahresmonat. - ²⁾ Veränderungsrate der Ausfuhr in Euro zum Vorjahreszeitraum.

Noch: 3a. Ausfuhr Bayerns nach Warengruppen und Warenuntergruppen

| Nr. der Systematik | Warengruppe Warenuntergruppe | Ausfuhr | | | | | |
|--------------------|--|------------------|----------------|-----------------|-------------------------|------------------|-----------------|
| | | im Oktober 2019 | | | Januar bis Oktober 2019 | | |
| | | dt=100 KG | 1 000 EUR | % ¹⁾ | dt=100 KG | 1 000 EUR | % ²⁾ |
| 6 | noch Halbwaren | | | | | | |
| 612 | mineralische Baustoffe, a.n.g. | 1 176 705 | 53 754 | -19,9 | 12 157 688 | 526 757 | -7,2 |
| 641 | Roheisen | 1 265 | 58 | 67,1 | 12 453 | 587 | -2,4 |
| 642 | Abfälle und Schrott, aus Eisen oder Stahl | 970 942 | 32 819 | -21,4 | 9 366 804 | 338 593 | -15,2 |
| 643 | Ferrolegierungen | 8 540 | 2 295 | 0,2 | 91 208 | 21 703 | -7,6 |
| 644 | Eisen oder Stahl in Rohformen, Halbzeug aus Eisen oder Stahl | 7 061 | 791 | -19,5 | 75 784 | 9 090 | -23,3 |
| 645 | Aluminium und Aluminiumlegierungen einschl. Abfälle und Schrott | 247 402 | 33 596 | -27,7 | 2 503 226 | 363 737 | -11,2 |
| 646 | Kupfer und Kupferlegierungen, einschl. Abfälle und Schrott | 59 283 | 22 414 | -9,9 | 622 627 | 233 731 | 6,3 |
| 647 | Nickel und Nickellegierungen einschl. Abfälle und Schrott | 434 | 344 | 19,1 | 5 425 | 3 986 | 24,6 |
| 648 | Blei und Bleilegierungen, einschl. Abfälle und Schrott | 2 050 | 239 | -21,6 | 28 232 | 3 809 | 1,8 |
| 649 | Zinn und Zinnlegierungen, einschl. Abfälle und Schrott | 22 | 43 | -86,5 | 2 072 | 3 901 | -0,6 |
| 650 | Zink und Zinklegierungen einschl. Abfälle und Schrott | 5 452 | 946 | -37,7 | 62 526 | 10 876 | -27,9 |
| 656 | radioaktive Elemente und radioaktive Isotope | 1 | 1 989 | -44,3 | 107 | 18 372 | 24,8 |
| 659 | unedle Metalle, a.n.g. | 5 235 | 9 822 | 0,0 | 54 208 | 109 372 | 16,8 |
| 661 | Fettsäuren, Paraffin, Vaseline und Wachse | 49 025 | 13 838 | -10,8 | 492 577 | 133 963 | -0,9 |
| 665 | Koks und Schmelzkoks, aus Stein- oder Braunkohle | - | - | -100,0 | 4 036 | 145 | -4,3 |
| 667 | Rückstände der Erdöl- und Steinkohlenteerdestillation | 141 813 | 4 058 | -49,7 | 2 223 158 | 69 224 | -22,6 |
| 669 | Mineralölerzeugnisse | 2 753 635 | 185 205 | -2,1 | 22 790 046 | 1 534 704 | -23,0 |
| 671 | Teer und Teerdestillationserzeugnisse | 108 660 | 4 910 | -34,6 | 1 617 272 | 71 419 | -28,1 |
| 673 | Düngemittel | 100 712 | 5 218 | 8,6 | 896 476 | 48 127 | 6,2 |
| 679 | chemische Halbwaren, a.n.g. | 626 107 | 37 417 | -7,0 | 6 687 786 | 378 683 | -9,1 |
| 683 | Gold für gewerbliche Zwecke | 3 708 | 13 652 | 120,6 | 39 297 | 70 829 | 44,1 |
| 690 | Halbwaren, a.n.g. | 57 499 | 97 882 | 26,1 | 616 926 | 884 044 | 43,7 |
| | Zusammen | 8 461 765 | 642 414 | -5,3 | 80 364 009 | 6 021 376 | -6,7 |
| 7 | Fertigwaren - Vorerzeugnisse | | | | | | |
| | Gewebe, Gewirke und Gestricke | | | | | | |
| 701 | aus Seide, künstlichen oder synthetischen Fäden | 24 611 | 17 961 | 3,4 | 229 099 | 175 561 | 6,8 |
| 702 | aus Chemiefasern | 20 572 | 34 937 | -0,4 | 191 827 | 343 499 | -4,7 |
| 703 | aus Wolle oder anderen Tierhaaren | 538 | 2 578 | 3,2 | 5 331 | 23 467 | 9,8 |
| 704 | aus Baumwolle | 963 | 1 645 | -31,3 | 10 426 | 16 656 | -23,5 |
| 705 | aus Flachs, Hanf, Jute, Hartfasern und dergleichen | 442 | 812 | 4,9 | 4 273 | 8 057 | 2,5 |
| 706 | Leder | 12 778 | 10 795 | -18,0 | 118 197 | 109 241 | -15,9 |
| 707 | Pelzfelle, gegerbt oder zugerichtet | 21 | 39 | -25,0 | 215 | 413 | -5,6 |
| 708 | Papier und Pappe | 2 007 515 | 129 206 | -9,5 | 20 121 339 | 1 335 531 | -2,7 |
| 709 | Sperrholz, Span- und Faserplatten, Furnierblätter und dergleichen | 303 229 | 19 941 | -2,0 | 2 651 723 | 187 206 | -3,2 |
| 711 | Glas | 357 691 | 51 723 | 2,7 | 3 375 846 | 500 830 | 6,8 |
| 732 | Kunststoffe | 1 688 179 | 297 639 | -6,9 | 16 187 487 | 2 993 285 | -0,9 |
| 734 | Farben, Lacke und Kitte | 392 968 | 118 577 | -7,5 | 3 763 987 | 1 174 719 | -0,2 |
| 736 | Dextrine, Gelatine und Leime | 50 348 | 23 120 | -14,3 | 676 148 | 194 473 | -1,1 |
| 738 | Sprengstoffe, Schießbedarf und Zündwaren | 2 697 | 8 649 | -5,7 | 26 387 | 90 537 | -7,6 |
| 740 | pharmazeutische Grundstoffe | 10 129 | 20 185 | -11,6 | 112 543 | 238 312 | 7,1 |
| 749 | chemische Vorerzeugnisse, a.n.g. | 418 924 | 175 758 | -13,6 | 4 151 898 | 1 784 556 | -13,4 |
| 751 | Rohre aus Eisen oder Stahl | 82 064 | 23 639 | -0,4 | 785 206 | 218 647 | -6,5 |
| 753 | Stäbe und Profile aus Eisen oder Stahl | 304 942 | 26 659 | -11,0 | 2 976 777 | 279 746 | -8,3 |
| 755 | Blech aus Eisen oder Stahl | 34 182 | 6 616 | -15,2 | 381 421 | 72 551 | -4,3 |
| 757 | Draht aus Eisen oder Stahl | 54 039 | 3 940 | -35,6 | 524 767 | 46 153 | -11,9 |
| 759 | Eisenbahnoberbaumaterial | 1 327 | 874 | -20,5 | 11 490 | 7 490 | 7,3 |
| 771 | Halbzeuge aus Kupfer und Kupferlegierungen | 178 060 | 115 325 | -15,7 | 1 759 907 | 1 171 638 | -15,2 |
| 772 | Halbzeuge aus Aluminium | 51 141 | 33 977 | 1,7 | 521 345 | 318 262 | -5,3 |

¹⁾ Veränderungsrate der Ausfuhr in Euro zum Vorjahresmonat. - ²⁾ Veränderungsrate der Ausfuhr in Euro zum Vorjahreszeitraum.

Noch: 3a. Ausfuhr Bayerns nach Warengruppen und Warenuntergruppen

| Nr. der Systematik | Warengruppe Warenuntergruppe | Ausfuhr | | | | | |
|--------------------|--|------------------|------------------|-----------------|-------------------------|-------------------|-----------------|
| | | im Oktober 2019 | | | Januar bis Oktober 2019 | | |
| | | dt=100 KG | 1 000 EUR | % ¹⁾ | dt=100 KG | 1 000 EUR | % ²⁾ |
| 7 | noch Fertigwaren - Vorerzeugnisse | | | | | | |
| 779 | Halbzeuge aus unedlen Metallen, a.n.g. | 1 911 | 6 456 | 12,7 | 22 424 | 64 455 | 10,1 |
| 781 | Halbzeuge aus Edelmetallen | 10 | 1 827 | -51,1 | 182 | 20 629 | -21,5 |
| 790 | Vorerzeugnisse, a.n.g. | 121 | 1 125 | -36,1 | 2 614 | 12 900 | -21,4 |
| | Zusammen | 5 999 403 | 1 134 003 | -8,9 | 58 612 860 | 11 388 812 | -5,2 |
| 8 | Fertigwaren - Enderzeugnisse | | | | | | |
| | Bekleidung aus Gewirken oder Gestrickten aus | | | | | | |
| 801 | Seide oder Chemiefasern | 6 293 | 28 238 | 242,7 | 39 368 | 192 713 | 68,6 |
| 802 | Wolle oder anderen Tierhaaren | 265 | 3 063 | 155,7 | 1 833 | 21 807 | 147,7 |
| 803 | Baumwolle | 4 519 | 15 463 | 194,2 | 46 340 | 133 646 | 115,4 |
| 804 | Bekleidung aus Seide oder Chemiefasern, ausgenommen aus Gewirken oder Gestrickten | 3 757 | 23 741 | 214,3 | 30 501 | 161 265 | 102,4 |
| 805 | Bekleidung aus Wolle und anderen Tierhaaren, ausgenommen aus Gewirken oder Gestrickten | 219 | 1 982 | -3,1 | 2 254 | 20 472 | 1,4 |
| 806 | Bekleidung aus Baumwolle ausgenommen aus Gewirken oder Gestrickten | 2 665 | 11 983 | 227,0 | 26 119 | 102 348 | 141,9 |
| 807 | Bekleidung aus Flachs, Hanf und dergleichen | 809 | 7 542 | 163,9 | 4 221 | 31 658 | 11,8 |
| 801-807 | Bekleidung zusammen | 18 527 | 92 011 | 198,6 | 150 636 | 663 910 | 86,7 |
| 808 | Kopfbedeckungen | 857 | 3 965 | 27,8 | 6 088 | 30 706 | 17,6 |
| 809 | Textilerzeugnisse, a.n.g. | 186 287 | 102 345 | 4,9 | 1 671 261 | 920 784 | 0,7 |
| 810 | Pelzwaren | 11 | 370 | 27,8 | 91 | 2 233 | -29,8 |
| 811 | Schuhe | 7 358 | 39 795 | 28,0 | 64 853 | 344 749 | 1,7 |
| 812 | Lederwaren und Lederbekleidung (ausg. Schuhe) | 6 666 | 18 379 | 36,9 | 65 162 | 155 545 | 0,6 |
| 813 | Papierwaren | 443 308 | 102 870 | -6,2 | 4 703 749 | 986 120 | 1,2 |
| 814 | Druckerzeugnisse | 141 772 | 89 077 | -17,2 | 1 269 315 | 784 786 | -11,0 |
| 815 | Holzwaren (ohne Möbel) | 299 468 | 40 250 | -2,5 | 3 026 363 | 371 775 | -1,5 |
| 816 | Kautschukwaren | 82 054 | 60 385 | -7,3 | 790 452 | 582 689 | -5,5 |
| 817 | Waren aus Stein | 32 201 | 11 014 | 4,7 | 303 726 | 95 440 | -1,4 |
| 818 | keramische Erzeugnisse, ohne Baukeramik | 88 127 | 43 220 | -8,8 | 908 908 | 424 947 | -2,2 |
| 819 | Glaswaren | 394 625 | 86 484 | -2,2 | 3 646 329 | 791 559 | -4,8 |
| 820 | Werkzeuge, Schneidwaren und | | | | | | |
| | Essbestecke aus unedlen Metallen | 16 288 | 75 502 | -14,2 | 167 707 | 789 614 | -0,8 |
| 823 | Waren aus Kupfer und Kupferlegierungen | 24 436 | 21 750 | -16,6 | 231 905 | 228 363 | -5,6 |
| 829 | Eisen-, Blech- und Metallwaren, a.n.g. | 635 278 | 373 313 | -4,5 | 6 427 598 | 3 669 418 | -0,9 |
| 831 | Waren aus Wachs oder Fetten | 26 542 | 11 184 | 8,2 | 127 067 | 68 370 | -6,1 |
| 832 | Waren aus Kunststoffen | 846 825 | 454 492 | -2,1 | 8 058 018 | 4 324 816 | -2,6 |
| 833 | fotochemische Erzeugnisse | 300 | 2 039 | 15,8 | 2 611 | 12 306 | -25,5 |
| 834 | pharmazeutische Erzeugnisse | 23 772 | 323 021 | 24,1 | 208 997 | 2 902 245 | 23,5 |
| 835 | Duftstoffe und Körperpflegemittel | 109 290 | 71 382 | -7,3 | 952 547 | 639 434 | -6,6 |
| 839 | chemische Enderzeugnisse, a.n.g. | 698 985 | 160 074 | -0,6 | 6 305 127 | 1 594 508 | 0,0 |
| 841 | Kraftmaschinen (ohne Motoren für Ackerschlepper, Luft- und Straßenfahrzeuge) | 23 291 | 73 922 | -3,4 | 219 113 | 737 432 | -17,1 |
| 842 | Pumpen und Kompressoren | 85 897 | 178 844 | -14,1 | 907 908 | 1 799 877 | 0,1 |
| 843 | Armaturen | 25 677 | 139 955 | -0,1 | 253 622 | 1 266 245 | -0,4 |
| 844 | Lager, Getriebe, Zahnräder und Antriebselemente | 221 637 | 314 251 | -9,2 | 2 327 926 | 3 132 700 | -4,4 |
| 845 | Hebezeuge und Fördermittel | 358 116 | 316 908 | 6,9 | 3 424 588 | 2 957 943 | 8,5 |
| 846 | landwirtschaftl. Maschinen (einschl. Ackerschlepper) | 162 789 | 188 615 | 0,3 | 1 670 928 | 1 832 543 | 2,4 |
| 847 | Maschinen für das Textil-, Bekleidungs- und Ledergewerbe | 11 582 | 31 080 | -27,0 | 107 242 | 264 362 | -33,4 |
| 848 | Maschinen für das Ernährungsgewerbe und die Tabakverarbeitung | 22 564 | 78 234 | -8,9 | 273 448 | 831 650 | 1,2 |
| 849 | Bergwerks-, Bau- und Baustoffmaschinen | 143 986 | 94 900 | -16,8 | 1 588 618 | 1 043 884 | -3,3 |
| 850 | Guss- und Walzwerkstechnik | 1 063 | 1 089 | -74,9 | 13 289 | 31 475 | 28,4 |
| 851 | Maschinen für die Be- und Verarbeitung von Kautschuk oder Kunststoffen | 74 189 | 168 773 | 22,9 | 586 864 | 1 254 627 | -7,9 |
| 852 | Werkzeugmaschinen | 78 814 | 239 551 | -1,8 | 796 029 | 2 380 460 | -6,1 |

¹⁾ Veränderungsrate der Ausfuhr in Euro zum Vorjahresmonat. - ²⁾ Veränderungsrate der Ausfuhr in Euro zum Vorjahreszeitraum.

Noch: 3a. Ausfuhr Bayerns nach Warengruppen und Warenuntergruppen

| Nr. der Systematik | Warengruppe Warenuntergruppe | Ausfuhr | | | | | |
|--------------------|--|-------------------|-------------------|-----------------|-------------------------|--------------------|-----------------|
| | | im Oktober 2019 | | | Januar bis Oktober 2019 | | |
| | | dt=100 KG | 1 000 EUR | % ¹⁾ | dt=100 KG | 1 000 EUR | % ²⁾ |
| 8 | noch Fertigwaren - Enderzeugnisse | | | | | | |
| 853 | Büromaschinen und automatische Datenverarbeitungsmaschinen | 18 901 | 221 420 | 2,1 | 201 362 | 1 993 538 | 6,0 |
| 854 | Maschinen für das Papier- und Druckgewerbe | 34 074 | 79 576 | 100,6 | 199 769 | 538 789 | 3,7 |
| 859 | Maschinen, a.n.g. | 302 968 | 855 329 | 1,1 | 2 844 352 | 7 925 048 | 2,9 |
| 841-859 | Maschinen zusammen | 1 565 548 | 2 982 448 | -0,1 | 15 415 059 | 27 990 572 | -0,3 |
| 860 | Sportgeräte | 11 209 | 20 250 | -27,0 | 128 820 | 197 511 | -12,0 |
| 861 | Geräte zur Elektrizitätserzeugung und -verteilung | 333 435 | 1 118 863 | -6,4 | 3 331 221 | 10 687 043 | 1,6 |
| 862 | elektrische Lampen und Leuchten | 12 118 | 58 752 | -10,2 | 123 770 | 519 278 | -12,0 |
| 863 | nachrichtentechnische Geräte und Einrichtungen | 5 471 | 139 006 | 12,7 | 52 634 | 1 165 004 | 4,8 |
| 864 | Rundfunk- und Fernsehgeräte, phono- und videotechnische Geräte | 15 641 | 64 796 | -3,4 | 123 052 | 602 378 | 6,4 |
| 865 | elektronische Bauelemente | 10 202 | 282 078 | -7,3 | 107 772 | 2 707 908 | -1,3 |
| 869 | elektrotechnische Erzeugnisse, a.n.g. | 202 285 | 342 915 | 5,2 | 1 696 768 | 2 962 320 | 6,2 |
| 871 | medizinische Geräte und orthopädische Vorrichtungen | 40 064 | 515 203 | 8,6 | 383 744 | 5 098 232 | 12,9 |
| 872 | mess-, steuerungs- und regelungstechnische Erzeugnisse | 48 662 | 634 646 | 1,6 | 456 009 | 5 974 962 | -2,8 |
| 873 | optische und fotografische Geräte | 4 137 | 70 466 | 14,5 | 38 739 | 666 611 | 6,6 |
| 874 | Uhren | 714 | 36 771 | 12,2 | 4 577 | 203 747 | -14,3 |
| 875 | Möbel | 182 778 | 151 300 | -14,8 | 1 789 806 | 1 487 507 | -3,7 |
| 876 | Musikinstrumente | 2 267 | 8 305 | -13,8 | 16 702 | 69 193 | -0,5 |
| 877 | Spielwaren | 53 401 | 84 335 | 5,7 | 362 507 | 527 332 | -2,7 |
| 878 | Schmuckwaren, Gold- und Silberschmiedewaren | 120 | 11 644 | -20,3 | 1 394 | 104 964 | 17,1 |
| 881 | Schienenfahrzeuge | 49 882 | 102 520 | 180,7 | 392 888 | 564 306 | 40,2 |
| 882 | Wasserfahrzeuge | 1 500 | 1 596 | -54,7 | 62 357 | 81 263 | 5,8 |
| 883 | Luftfahrzeuge | 3 779 | 369 872 | 14,3 | 33 937 | 3 163 436 | 2,5 |
| 884 | Fahrgestelle, Karosserien, Motoren, Teile und Zubehör für Kraftfahrzeuge und dergleichen | 1 023 573 | 1 304 365 | -7,2 | 9 777 665 | 12 338 993 | -5,2 |
| 885 | Personenkraftwagen und Wohnmobile | 1 669 007 | 2 955 846 | 12,3 | 15 322 123 | 26 604 826 | -4,3 |
| 886 | Busse | 22 353 | 28 645 | -21,3 | 244 659 | 342 385 | -12,3 |
| 887 | Lastkraftwagen und Spezialfahrzeuge | 319 057 | 224 622 | -8,1 | 2 628 375 | 1 796 426 | -19,4 |
| 888 | Fahrräder | 2 692 | 7 498 | -17,7 | 26 176 | 83 304 | -8,5 |
| 889 | Fahrzeuge, a.n.g. | 165 431 | 100 219 | -41,3 | 2 691 110 | 1 364 627 | -7,0 |
| 891 | vollständige Fabrikationsanlagen | 2 867 | 4 422 | 9,2 | 62 064 | 251 341 | 10,3 |
| 896 | Enderzeugnisse, a.n.g. | 56 181 | 238 407 | 15,5 | 528 789 | 2 016 939 | 11,9 |
| | Zusammen | 9 887 353 | 14 042 715 | 2,0 | 94 891 228 | 129 956 725 | -0,7 |
| 7-8 | Fertigwaren zusammen | 15 886 756 | 15 176 717 | 1,1 | 153 504 088 | 141 345 537 | -1,1 |
| 5-8 | Gewerbliche Wirtschaft zusammen | 28 636 029 | 15 893 221 | 0,7 | 279 333 219 | 148 098 925 | -1,4 |
| 901 | Rückwaren | - | - | x | - | - | x |
| 903 | Ersatzlieferungen | - | - | x | - | - | x |
| 905 | sonstige besondere Warenverkehre | 3 405 | 1 936 | 1,5 | 39 720 | 23 142 | -17,5 |
| 906 | Zuschätzungen von Antwortausfällen | 1 621 176 | 445 520 | . | 8 191 692 | 2 104 312 | 183,6 |
| 907 | Zuschätzungen von Befreiungen | 415 435 | 147 866 | -4,5 | 4 146 753 | 1 381 734 | -4,8 |
| 908 | Sperrungen in der Außenhandelsstatistik | - | - | x | - | - | x |
| | Insgesamt | 36 885 070 | 17 320 946 | 2,6 | 350 612 442 | 159 680 211 | -0,5 |

¹⁾ Veränderungsrate der Ausfuhr in Euro zum Vorjahresmonat. - ²⁾ Veränderungsrate der Ausfuhr in Euro zum Vorjahreszeitraum.

4a. Ausfuhr Bayerns nach Erdteilen, Bestimmungsländern und Ländergruppen

| Nr. des Landes | Erdteil Bestimmungsland Ländergruppe | Ausfuhr | | | | | |
|----------------|---|-------------------|-------------------|-----------------|-------------------------|--------------------|-----------------|
| | | im Oktober 2019 | | | Januar bis Oktober 2019 | | |
| | | dt=100 KG | 1 000 EUR | % ¹⁾ | dt=100 KG | 1 000 EUR | % ²⁾ |
| | EUROPA | | | | | | |
| 001 | Frankreich | 2 215 892 | 1 268 028 | -0,7 | 21 286 806 | 11 327 498 | 1,0 |
| 003 | Niederlande | 2 207 513 | 685 833 | 20,6 | 23 389 942 | 5 859 839 | 5,7 |
| 005 | Italien | 4 761 048 | 1 128 913 | -0,1 | 44 739 702 | 10 504 440 | 1,1 |
| 006 | Vereinigtes Königreich | 1 309 501 | 1 160 260 | 10,3 | 12 317 500 | 10 602 550 | -2,1 |
| 007 | Irland | 89 425 | 44 123 | -21,3 | 937 927 | 593 086 | -0,2 |
| 008 | Dänemark | 251 253 | 149 442 | 10,1 | 2 602 535 | 1 381 088 | 5,3 |
| 009 | Griechenland | 156 086 | 57 330 | 17,0 | 1 472 633 | 512 172 | 14,3 |
| 010 | Portugal | 146 616 | 118 402 | 20,2 | 1 369 198 | 1 068 153 | 0,4 |
| 011 | Spanien | 756 162 | 512 543 | -9,9 | 6 948 632 | 4 863 194 | -6,6 |
| 017 | Belgien | 1 368 535 | 487 262 | 5,2 | 12 023 054 | 4 548 688 | 4,3 |
| 018 | Luxemburg | 218 470 | 64 946 | 42,8 | 2 200 113 | 528 616 | 0,5 |
| 024 | Island | 5 216 | 4 282 | 2,7 | 44 826 | 36 734 | -26,0 |
| 028 | Norwegen | 99 369 | 83 843 | -8,2 | 880 768 | 796 670 | -8,5 |
| 030 | Schweden | 398 963 | 333 803 | 6,8 | 3 411 958 | 2 763 374 | -1,0 |
| 032 | Finnland | 192 762 | 115 957 | 8,9 | 1 843 741 | 1 086 990 | 3,0 |
| 037 | Liechtenstein | 37 215 | 19 031 | 7,3 | 309 515 | 177 714 | 3,3 |
| 038 | Österreich | 9 017 420 | 1 382 590 | 1,1 | 86 017 748 | 12 452 368 | -1,3 |
| 039 | Schweiz | 1 799 085 | 560 886 | 9,8 | 13 468 761 | 4 859 160 | -1,8 |
| 041 | Färöer | 69 | 86 | 53,6 | 4 008 | 3 201 | -31,0 |
| 043 | Andorra | 330 | 414 | -35,9 | 3 334 | 4 924 | -1,3 |
| 044 | Gibraltar | 51 | 72 | -97,0 | 474 | 1 807 | -48,7 |
| 045 | Vatikanstadt | 0 | 19 | -30,0 | 9 | 103 | -34,6 |
| 046 | Malta | 7 962 | 5 732 | 12,5 | 81 949 | 48 760 | -13,9 |
| 047 | San Marino | 2 677 | 891 | 41,9 | 19 915 | 6 530 | -11,0 |
| 052 | Türkei | 297 099 | 205 230 | 21,1 | 2 770 820 | 1 793 925 | -15,7 |
| 053 | Estland | 25 058 | 18 486 | -9,1 | 250 872 | 165 430 | -4,1 |
| 054 | Lettland | 37 982 | 15 793 | -0,6 | 365 839 | 156 219 | -10,0 |
| 055 | Litauen | 83 673 | 32 031 | 1,4 | 753 834 | 317 466 | 7,1 |
| 060 | Polen | 1 862 359 | 743 377 | 4,0 | 20 165 474 | 6 759 162 | 4,9 |
| 061 | Tschechische Republik | 1 785 180 | 615 387 | -0,6 | 17 557 092 | 5 739 975 | 0,6 |
| 063 | Slowakei | 429 994 | 216 805 | -3,2 | 4 449 434 | 2 046 007 | -0,3 |
| 064 | Ungarn | 631 444 | 356 768 | 7,9 | 6 238 639 | 3 473 411 | 6,6 |
| 066 | Rumänien | 538 192 | 275 424 | 11,2 | 4 248 767 | 2 416 270 | 4,4 |
| 068 | Bulgarien | 108 399 | 48 740 | 3,2 | 1 019 511 | 440 438 | -2,8 |
| 070 | Albanien | 7 469 | 2 820 | 1,2 | 80 193 | 32 916 | 44,9 |
| 072 | Ukraine | 95 399 | 44 922 | -4,2 | 938 536 | 436 376 | 4,7 |
| 073 | Weißrussland (Belarus) | 23 862 | 14 612 | -14,5 | 207 323 | 136 809 | 0,6 |
| 074 | Republik Moldau | 7 722 | 4 358 | 6,6 | 72 988 | 38 633 | 7,2 |
| 075 | Russische Föderation | 497 113 | 304 152 | -0,6 | 4 303 898 | 2 675 853 | -1,8 |
| 091 | Slowenien | 273 186 | 82 596 | 1,2 | 2 613 578 | 778 912 | -0,6 |
| 092 | Kroatien | 146 554 | 51 471 | 4,7 | 1 432 973 | 500 808 | 3,2 |
| 093 | Bosnien und Herzegowina | 39 840 | 11 273 | 11,3 | 370 862 | 106 223 | -3,4 |
| 095 | Kosovo | 17 459 | 4 112 | 27,1 | 139 744 | 36 071 | 11,5 |
| 096 | ehemalige jugoslaw. Republik Mazedonien | 14 920 | 9 725 | -8,3 | 142 833 | 99 710 | 3,4 |
| 097 | Montenegro | 5 905 | 1 820 | -20,3 | 56 928 | 20 134 | -11,4 |
| 098 | Serbien | 101 833 | 46 277 | 19,0 | 863 964 | 408 323 | 36,4 |
| 600 | Zypern | 10 396 | 6 690 | -3,7 | 89 954 | 55 440 | -6,3 |
| 959 | Nicht ermittelte Länder (innergem. Warenverkehr) | - | - | x | - | - | x |
| | Zusammen | 32 082 660 | 11 297 558 | 4,0 | 304 509 103 | 102 662 173 | 0,4 |
| | dar. EU-Länder | 29 030 026 | 9 978 733 | 3,7 | 279 829 404 | 90 990 357 | 0,9 |
| | dar. Euro-Länder | 21 998 181 | 6 244 061 | 2,1 | 210 834 956 | 56 913 280 | 0,5 |
| | dar. EFTA | 1 940 885 | 668 042 | 7,0 | 14 703 870 | 5 870 278 | -2,9 |
| | <u>Nachrichtlich:</u> | | | | | | |
| | Europa zusammen, einschl. Ceuta, Melilla, Georgien, Armenien, Aserbaidschan, Kasachstan, Turkmenistan, Usbekistan, Tadschikistan, Kirgistan | 32 120 030 | 11 320 272 | 3,9 | 304 845 014 | 102 934 802 | 0,4 |

¹⁾ Veränderungsrate der Ausfuhr in Euro zum Vorjahresmonat. - ²⁾ Veränderungsrate der Ausfuhr in Euro zum Vorjahreszeitraum.

Noch: 4a. Ausfuhr Bayerns nach Erdteilen, Bestimmungsländern und Ländergruppen

| Nr. des Landes | Erdteil Bestimmungsland Ländergruppe | Ausfuhr | | | | | |
|----------------|---|-----------------|----------------|-----------------|-------------------------|------------------|-----------------|
| | | im Oktober 2019 | | | Januar bis Oktober 2019 | | |
| | | dt=100 KG | 1 000 EUR | % ¹⁾ | dt=100 KG | 1 000 EUR | % ²⁾ |
| | AFRIKA | | | | | | |
| 204 | Marokko | 60 310 | 22 892 | -10,3 | 496 781 | 222 576 | 1,0 |
| 206 | Westsahara | - | - | x | 138 | 14 | 100,0 |
| 208 | Algerien | 17 206 | 15 852 | 20,1 | 221 831 | 150 247 | 40,4 |
| 212 | Tunesien | 21 316 | 16 557 | -13,8 | 178 742 | 149 489 | -7,4 |
| 216 | Libyen | 6 806 | 1 897 | -17,0 | 115 295 | 35 314 | 18,3 |
| 220 | Ägypten | 54 614 | 45 054 | 15,4 | 454 698 | 408 805 | 38,7 |
| 224 | Sudan | 239 | 557 | 14,8 | 2 694 | 7 321 | -74,6 |
| 225 | Südsudan | 0 | 6 | -60,7 | 2 056 | 2 242 | . |
| 228 | Mauretanien | 811 | 462 | -46,0 | 19 287 | 7 508 | 58,1 |
| 232 | Mali | 1 378 | 262 | 107,8 | 9 825 | 3 073 | -34,8 |
| 236 | Burkina Faso | 1 246 | 177 | -74,0 | 9 283 | 6 499 | -6,2 |
| 240 | Niger | 76 | 164 | 164,8 | 906 | 908 | -23,2 |
| 244 | Tschad | 256 | 101 | 9,1 | 2 043 | 1 554 | 128,4 |
| 247 | Kap Verde | 20 | 79 | . | 1 929 | 1 741 | . |
| 248 | Senegal | 1 350 | 1 291 | 17,3 | 14 797 | 12 735 | -7,9 |
| 252 | Gambia | 491 | 452 | 260,7 | 5 398 | 1 296 | 28,7 |
| 257 | Guinea-Bissau | 158 | 15 | . | 449 | 100 | 8,3 |
| 260 | Guinea | 1 343 | 607 | 35,0 | 11 783 | 8 640 | 70,5 |
| 264 | Sierra Leone | 1 008 | 2 415 | . | 2 499 | 2 762 | 15,9 |
| 268 | Liberia | 412 | 180 | . | 1 852 | 850 | 41,5 |
| 272 | Côte d'Ivoire | 995 | 963 | -43,9 | 20 394 | 15 013 | 10,4 |
| 276 | Ghana | 3 655 | 5 670 | 136,5 | 38 660 | 39 640 | 65,8 |
| 280 | Togo | 4 192 | 391 | -88,2 | 17 713 | 3 670 | -27,5 |
| 284 | Benin | 695 | 247 | -60,5 | 14 338 | 4 026 | -33,8 |
| 288 | Nigeria | 25 514 | 37 215 | . | 167 247 | 115 311 | 30,2 |
| 302 | Kamerun | 1 500 | 968 | . | 22 554 | 15 272 | 90,1 |
| 306 | Zentralafrikanische Republik | 75 | 10 | -68,6 | 430 | 462 | 15,9 |
| 310 | Äquatorialguinea | 33 | 57 | 53,9 | 542 | 1 871 | 138,8 |
| 311 | São Tomé und Príncipe | - | - | -100,0 | 0 | 1 | -94,9 |
| 314 | Gabun | 577 | 625 | 220,2 | 4 398 | 4 757 | -68,5 |
| 318 | Republik Kongo | 61 | 52 | -84,7 | 1 220 | 2 746 | 123,4 |
| 322 | Demokratische Republik Kongo | 1 144 | 1 017 | 45,9 | 5 253 | 7 884 | 10,0 |
| 324 | Ruanda | 57 | 130 | -37,4 | 1 541 | 4 537 | -35,2 |
| 328 | Burundi | 16 | 115 | -75,0 | 486 | 1 594 | -0,3 |
| 329 | St. Helena und zugehörige Gebiete | - | - | -100,0 | 0 | 1 | -94,5 |
| 330 | Angola | 1 522 | 1 615 | -64,8 | 19 331 | 15 635 | -8,2 |
| 334 | Äthiopien | 1 946 | 7 815 | 280,2 | 29 322 | 86 032 | 173,3 |
| 336 | Eritrea | 38 | 39 | 121,8 | 119 | 185 | -74,5 |
| 338 | Dschibuti | 28 | 136 | -20,4 | 1 583 | 2 221 | -14,7 |
| 342 | Somalia | 23 638 | 836 | 12,6 | 138 181 | 4 793 | -55,2 |
| 346 | Kenia | 4 588 | 2 760 | 50,3 | 32 730 | 51 037 | 16,1 |
| 350 | Uganda | 457 | 636 | -81,8 | 4 563 | 6 541 | -45,9 |
| 352 | Vereinigte Republik Tansania | 866 | 1 486 | 10,1 | 12 308 | 17 468 | -5,5 |
| 355 | Seychellen und zugehörige Gebiete | 703 | 145 | 134,1 | 4 533 | 1 176 | 50,5 |
| 357 | Britisches Territorium im Indischen Ozean | - | - | x | 2 | 13 | 100,0 |
| 366 | Mosambik | 307 | 515 | -17,4 | 6 348 | 15 912 | 123,5 |
| 370 | Madagaskar | 206 | 669 | 194,8 | 2 776 | 3 222 | -10,0 |
| 373 | Mauritius | 1 996 | 3 322 | 102,6 | 13 875 | 21 784 | 5,2 |
| 375 | Komoren | 81 | 15 | 100,0 | 1 124 | 224 | 10,5 |
| 378 | Sambia | 602 | 703 | 17,1 | 5 687 | 12 493 | 105,4 |
| 382 | Simbabwe | 5 | 40 | -91,6 | 574 | 1 201 | -61,9 |
| 386 | Malawi | 19 | 134 | . | 261 | 1 470 | 6,8 |
| 388 | Südafrika | 72 475 | 72 757 | -31,6 | 870 995 | 962 700 | 9,3 |
| 389 | Namibia | 590 | 902 | 131,6 | 12 227 | 7 036 | 53,2 |
| 391 | Botsuana | 10 | 95 | -56,8 | 421 | 1 739 | -51,1 |
| 393 | Swasiland | 31 | 30 | -93,3 | 501 | 597 | -63,6 |
| 395 | Lesotho | 40 | 20 | . | 100 | 103 | -24,2 |
| 020 | Ceuta | 195 | 49 | -29,9 | 2 120 | 1 630 | -7,4 |
| 023 | Melilla | 186 | 62 | -83,8 | 1 241 | 1 209 | 69,2 |
| | Zusammen | 318 083 | 251 260 | 1,3 | 3 007 985 | 2 456 879 | 15,1 |
| | <u>Nachrichtlich:</u> | | | | | | |
| | Afrika zusammen, ohne Ceuta und Melilla | 317 702 | 251 149 | 1,5 | 3 004 624 | 2 454 040 | 15,1 |

¹⁾ Veränderungsrate der Ausfuhr in Euro zum Vorjahresmonat. - ²⁾ Veränderungsrate der Ausfuhr in Euro zum Vorjahreszeitraum.

Noch: **4a. Ausfuhr Bayerns nach Erdteilen, Bestimmungsländern und Ländergruppen**

| Nr. des Landes | Erdteil Bestimmungsland Ländergruppe | Ausfuhr | | | | | |
|----------------|--|------------------|------------------|-----------------|-------------------------|-------------------|-----------------|
| | | im Oktober 2019 | | | Januar bis Oktober 2019 | | |
| | | dt=100 KG | 1 000 EUR | % ¹⁾ | dt=100 KG | 1 000 EUR | % ²⁾ |
| | AMERIKA | | | | | | |
| 400 | Vereinigte Staaten | 1 168 875 | 1 794 615 | -8,9 | 11 514 717 | 18 046 695 | 1,1 |
| 404 | Kanada | 102 239 | 116 172 | -20,7 | 1 096 840 | 1 362 820 | -8,9 |
| 406 | Grönland | 18 | 35 | -49,6 | 134 | 174 | -51,5 |
| 408 | St. Pierre und Miquelon | 1 | 5 | 100,0 | 5 | 62 | . |
| 412 | Mexiko | 156 532 | 174 423 | -1,4 | 1 512 486 | 1 613 533 | -15,2 |
| 413 | Bermuda | 49 | 79 | -49,4 | 1 439 | 3 274 | 67,5 |
| 416 | Guatemala | 2 199 | 3 070 | 9,7 | 20 216 | 25 443 | -1,0 |
| 421 | Belize | 11 | 61 | 19,0 | 284 | 538 | 10,4 |
| 424 | Honduras | 2 346 | 5 195 | 54,1 | 22 650 | 36 977 | 1,9 |
| 428 | El Salvador | 232 | 675 | -63,4 | 7 883 | 10 372 | -50,3 |
| 432 | Nicaragua | 379 | 1 253 | 9,3 | 5 338 | 11 838 | -18,0 |
| 436 | Costa Rica | 1 628 | 3 769 | 82,6 | 18 171 | 24 833 | -23,7 |
| 442 | Panama (einschl. ehem. Kanalzone) | 1 711 | 1 151 | -76,2 | 18 092 | 18 567 | -43,0 |
| 446 | Anguilla | - | - | -100,0 | 2 | 22 | -96,8 |
| 448 | Kuba | 20 579 | 2 632 | -47,2 | 65 939 | 19 890 | -36,3 |
| 449 | St. Kitts und Nevis | 31 | 287 | 9,8 | 492 | 2 420 | 3,1 |
| 452 | Haiti | 11 | 42 | -86,3 | 1 146 | 2 171 | -73,4 |
| 453 | Bahamas | 565 | 266 | 20,5 | 10 140 | 3 794 | -13,3 |
| 454 | Turks- und Caicosinseln | - | - | -100,0 | 281 | 176 | . |
| 456 | Dominikanische Republik | 2 704 | 2 822 | 99,8 | 20 784 | 20 806 | -25,7 |
| 457 | Amerikanische Jungferninseln | 2 | 4 | 100,0 | 6 | 22 | . |
| 459 | Antigua und Barbuda | 9 | 10 | 85,8 | 649 | 101 | -75,5 |
| 460 | Dominica | 2 | 1 | -72,3 | 138 | 164 | . |
| 463 | Kaimaninseln | 28 | 236 | -36,8 | 1 702 | 2 639 | 42,8 |
| 464 | Jamaika | 256 | 1 539 | -7,5 | 4 259 | 12 299 | -48,4 |
| 465 | St. Lucia | 25 | 40 | . | 349 | 531 | 16,9 |
| 467 | St. Vincent und die Grenadinen | 25 | 27 | -49,6 | 339 | 529 | 46,5 |
| 468 | Britische Jungferninseln | - | - | -100,0 | 56 | 14 896 | . |
| 469 | Barbados | 57 | 126 | 209,2 | 546 | 763 | 3,3 |
| 470 | Montserrat | - | - | x | 0 | 1 | 100,0 |
| 472 | Trinidad und Tobago | 420 | 707 | 1,2 | 4 456 | 10 141 | 12,3 |
| 473 | Grenada (einschl. südl. Grenadinen) | 11 | 10 | 10,5 | 459 | 371 | 111,8 |
| 474 | Aruba | 438 | 151 | 159,5 | 1 088 | 1 104 | 48,8 |
| 475 | Bonaire, St. Eustatius und Saba | 1 | 2 | . | 22 | 45 | -67,1 |
| 477 | Curaçao | 165 | 59 | -83,6 | 1 666 | 2 470 | 6,6 |
| 479 | St. Martin (niederländischer Teil) | 13 | 10 | -94,9 | 113 | 282 | -51,3 |
| 480 | Kolumbien | 19 884 | 15 212 | -26,5 | 221 650 | 165 428 | -3,8 |
| 481 | St. Barthélemy | - | - | -100,0 | 0 | 26 | 64,6 |
| 484 | Venezuela | 104 | 411 | 65,7 | 1 873 | 1 710 | -79,2 |
| 488 | Guyana | 10 | 14 | -57,1 | 502 | 481 | 64,2 |
| 492 | Suriname | 300 | 109 | -48,7 | 2 653 | 1 132 | -17,7 |
| 500 | Ecuador | 4 243 | 3 540 | -3,8 | 40 209 | 40 972 | -12,5 |
| 504 | Peru | 12 902 | 8 586 | -13,9 | 130 403 | 111 858 | -2,4 |
| 508 | Brasilien | 103 719 | 126 886 | 27,3 | 1 133 396 | 1 153 067 | 9,3 |
| 512 | Chile | 36 193 | 29 781 | -25,2 | 387 754 | 335 611 | 23,2 |
| 516 | Bolivien | 1 449 | 1 539 | 36,7 | 15 480 | 17 155 | 19,1 |
| 520 | Paraguay | 1 919 | 1 297 | -27,4 | 20 057 | 19 176 | -5,8 |
| 524 | Uruguay | 2 506 | 2 516 | -15,7 | 22 937 | 17 626 | -37,6 |
| 528 | Argentinien | 25 323 | 25 995 | 33,7 | 227 754 | 182 368 | -29,5 |
| 529 | Falklandinseln (Malwinen) | - | - | x | 202 | 23 | 100,0 |
| | Zusammen | 1 670 114 | 2 325 360 | -7,7 | 16 537 755 | 23 297 396 | -0,9 |
| | dar. NAFTA | 1 427 646 | 2 085 210 | -9,1 | 14 124 043 | 21 023 048 | -1,0 |

¹⁾ Veränderungsrate der Ausfuhr in Euro zum Vorjahresmonat. - ²⁾ Veränderungsrate der Ausfuhr in Euro zum Vorjahreszeitraum.

Noch: **4a. Ausfuhr Bayerns nach Erdteilen, Bestimmungsländern und Ländergruppen**

| Nr. des Landes | Erdteil Bestimmungsland Ländergruppe | Ausfuhr | | | | | |
|----------------|---|------------------|------------------|-----------------|-------------------------|-------------------|-----------------|
| | | im Oktober 2019 | | | Januar bis Oktober 2019 | | |
| | | dt=100 KG | 1 000 EUR | % ¹⁾ | dt=100 KG | 1 000 EUR | % ²⁾ |
| | ASIEN | | | | | | |
| 604 | Libanon | 8 137 | 5 097 | -7,1 | 83 498 | 47 199 | -20,7 |
| 608 | Arabische Republik Syrien | 1 279 | 707 | 13,2 | 21 040 | 6 746 | 7,9 |
| 612 | Irak | 13 884 | 8 072 | 77,2 | 95 766 | 80 926 | 22,6 |
| 616 | Islamische Republik Iran | 8 815 | 6 580 | -84,3 | 80 375 | 81 454 | -71,2 |
| 624 | Israel | 96 713 | 68 493 | 43,1 | 870 666 | 534 927 | 2,6 |
| 625 | Besetzte palästinensische Gebiete | 77 | 316 | -71,3 | 3 764 | 5 459 | -18,9 |
| 626 | Timor-Leste (ehem. Osttimor) | 0 | 1 | 100,0 | 280 | 152 | 100,0 |
| 628 | Jordanien | 13 115 | 5 235 | -45,3 | 180 063 | 57 006 | -29,6 |
| 632 | Saudi-Arabien | 90 130 | 42 881 | 0,5 | 625 949 | 517 682 | -25,2 |
| 636 | Kuwait | 19 718 | 16 417 | -13,0 | 161 836 | 107 318 | -35,4 |
| 640 | Bahrain | 8 052 | 5 031 | 34,6 | 80 128 | 37 334 | -6,4 |
| 644 | Katar | 10 726 | 9 879 | -48,7 | 163 004 | 209 348 | 38,7 |
| 647 | Vereinigte Arabische Emirate | 99 215 | 64 427 | -11,6 | 1 087 321 | 629 151 | -11,6 |
| 649 | Oman | 19 489 | 12 337 | -10,9 | 180 619 | 97 446 | -2,6 |
| 653 | Jemen | 710 | 1 137 | 54,1 | 5 688 | 8 852 | 144,9 |
| 660 | Afghanistan | 1 949 | 403 | -14,5 | 17 489 | 4 085 | -76,8 |
| 662 | Pakistan | 31 106 | 9 720 | 17,2 | 302 851 | 136 799 | 0,7 |
| 664 | Indien | 179 086 | 142 585 | -16,2 | 1 732 283 | 1 381 135 | -10,2 |
| 666 | Bangladesch | 9 873 | 11 630 | 88,9 | 94 038 | 100 558 | -1,3 |
| 667 | Malediven | 60 | 301 | 5,5 | 5 331 | 3 763 | 53,5 |
| 669 | Sri Lanka | 3 547 | 3 193 | 56,6 | 37 760 | 28 638 | -9,5 |
| 672 | Nepal | 156 | 340 | 207,1 | 5 191 | 5 370 | -3,1 |
| 675 | Bhutan | 1 | 6 | -78,2 | 603 | 817 | . |
| 676 | Myanmar | 3 928 | 4 176 | . | 52 508 | 34 883 | 87,1 |
| 680 | Thailand | 63 507 | 66 457 | 16,3 | 751 862 | 663 829 | 8,7 |
| 684 | Demokratische Volksrepublik Laos | 29 | 63 | -47,5 | 2 986 | 4 148 | 223,6 |
| 690 | Vietnam | 62 692 | 35 910 | -18,0 | 522 890 | 352 703 | 1,9 |
| 696 | Kambodscha | 1 430 | 1 839 | 51,6 | 30 334 | 27 395 | 28,9 |
| 700 | Indonesien | 35 144 | 42 813 | 39,2 | 284 162 | 308 648 | -6,2 |
| 701 | Malaysia | 37 074 | 112 596 | -5,5 | 406 567 | 1 153 361 | -2,3 |
| 703 | Brunei Darussalam | 105 | 279 | 200,6 | 1 114 | 1 895 | 21,3 |
| 706 | Singapur | 62 713 | 108 205 | -3,6 | 581 371 | 1 025 832 | -7,9 |
| 708 | Philippinen | 12 989 | 25 050 | -2,5 | 147 557 | 186 726 | -12,6 |
| 716 | Mongolei | 2 587 | 2 642 | -5,8 | 13 107 | 16 525 | 35,1 |
| 720 | Volksrepublik China | 1 170 579 | 1 637 983 | 11,9 | 10 695 806 | 14 100 437 | -0,7 |
| 724 | Demokratische Volksrepublik Korea | 0 | 1 | -99,7 | 160 | 60 | -80,6 |
| 728 | Republik Korea | 208 171 | 285 292 | 45,8 | 1 813 054 | 2 455 611 | -13,1 |
| 732 | Japan | 255 053 | 365 105 | 9,3 | 2 572 306 | 3 302 999 | 3,8 |
| 736 | Taiwan | 68 252 | 101 702 | -10,8 | 705 644 | 1 100 529 | -7,2 |
| 740 | Hongkong | 43 435 | 64 663 | -18,6 | 414 304 | 691 642 | -4,4 |
| 743 | Macau | 143 | 3 494 | 163,5 | 541 | 9 423 | 21,4 |
| 076 | Georgien | 7 992 | 2 682 | 34,1 | 70 328 | 35 538 | 18,5 |
| 077 | Armenien | 2 929 | 1 507 | 31,7 | 22 062 | 13 680 | 2,2 |
| 078 | Aserbaidshan | 9 508 | 3 982 | -46,0 | 84 566 | 44 635 | -4,7 |
| 079 | Kasachstan | 11 711 | 7 094 | -17,7 | 99 014 | 100 719 | 1,7 |
| 080 | Turkmenistan | 876 | 256 | -40,5 | 8 335 | 7 506 | 0,1 |
| 081 | Usbekistan | 2 844 | 5 728 | -19,5 | 38 886 | 60 158 | 22,8 |
| 082 | Tadschikistan | 541 | 1 061 | -50,9 | 3 007 | 3 302 | -47,5 |
| 083 | Kirgistan | 588 | 291 | -87,7 | 6 351 | 4 252 | -30,9 |
| | Zusammen | 2 680 658 | 3 295 659 | 6,8 | 25 164 362 | 29 788 601 | -3,8 |
| | dar. ASEAN | 279 610 | 397 387 | 1,6 | 2 781 350 | 3 759 420 | -2,0 |
| | <u>Nachrichtlich:</u> | | | | | | |
| | Asien zusammen, ohne Georgien, Armenien Aserbaidshan, Kasachstan, Turkmenistan, Usbekistan, Tadschikistan und Kirgistan | 2 643 669 | 3 273 057 | 7,2 | 24 831 812 | 29 518 811 | -3,8 |

¹⁾ Veränderungsrate der Ausfuhr in Euro zum Vorjahresmonat. - ²⁾ Veränderungsrate der Ausfuhr in Euro zum Vorjahreszeitraum.

Noch: 4a. Ausfuhr Bayerns nach Erdteilen, Bestimmungsländern und Ländergruppen

| Nr. des Landes | Erdteil Bestimmungsland Ländergruppe | Ausfuhr | | | | | |
|----------------|--|-------------------|-------------------|-----------------|-------------------------|--------------------|-----------------|
| | | im Oktober 2019 | | | Januar bis Oktober 2019 | | |
| | | dt=100 KG | 1 000 EUR | % ¹⁾ | dt=100 KG | 1 000 EUR | % ²⁾ |
| | AUSTRALIEN - OZEANIEN | | | | | | |
| 800 | Australien | 109 262 | 127 170 | -7,9 | 1 188 755 | 1 250 874 | -2,9 |
| 801 | Papua-Neuguinea | 1 256 | 2 216 | . | 3 056 | 6 937 | 291,2 |
| 803 | Nauru | - | - | -100,0 | - | - | -100,0 |
| 804 | Neuseeland | 17 101 | 17 196 | 7,9 | 147 861 | 178 477 | -11,7 |
| 806 | Salomonen | - | - | x | - | - | x |
| 807 | Tuvalu | - | - | x | - | - | x |
| 809 | Neukaledonien und zugehörige Gebiete | 313 | 402 | 67,9 | 6 303 | 8 505 | 224,2 |
| 811 | Wallis und Futuna | - | - | x | - | - | -100,0 |
| 812 | Kiribati | - | - | x | - | - | x |
| 813 | Pitcairnin Inseln | - | - | x | - | - | x |
| 815 | Fidschi | 85 | 127 | 197,4 | 416 | 848 | 209,9 |
| 816 | Vanuatu | 5 | 2 | 100,0 | 31 | 76 | -53,3 |
| 817 | Tonga | - | - | -100,0 | - | - | -100,0 |
| 819 | Samoa | - | - | -100,0 | 10 | 48 | . |
| 820 | Nördliche Marianen | - | - | -100,0 | 15 | 301 | 66,3 |
| 822 | Französisch-Polynesien | 744 | 442 | . | 4 103 | 2 076 | -7,8 |
| 823 | Föderierte Staaten von Mikronesien | - | - | x | 1 | 28 | . |
| 824 | Marshallinseln | - | - | x | 0 | 27 | 100,0 |
| 825 | Palau | - | - | x | - | - | -100,0 |
| 830 | Amerikanisch-Samoa | - | 0 | 100,0 | - | 0 | 100,0 |
| 831 | Guam | 44 | 66 | -67,1 | 1 377 | 1 593 | -2,0 |
| 832 | Kleinere Amerikanische Überseeinseln | - | - | x | 1 | 8 | 100,0 |
| 833 | Kokosinseln (Keelinginseln) | - | - | x | - | - | x |
| 834 | Weihnachtsinsel | - | - | x | - | - | x |
| 835 | Heard und McDonaldinseln | - | - | x | - | - | x |
| 836 | Norfolkinsel | - | - | x | - | - | x |
| 837 | Cookinseln | - | - | x | - | - | x |
| 838 | Niue | - | - | x | - | - | x |
| 839 | Tokelau | - | - | -100,0 | 2 | 21 | . |
| 891 | Antarktis | - | - | x | 0 | 17 | 100,0 |
| 892 | Bouvetinsel | - | - | x | - | - | x |
| 893 | Südgeorgien und die Südlichen Sandwichinseln | - | - | x | - | - | x |
| 894 | Französische Südgebiete | 14 | 40 | 158,3 | 30 | 369 | 173,3 |
| | Zusammen | 128 824 | 147 661 | -4,6 | 1 351 963 | 1 450 205 | -3,3 |
| 950 | Schiffs- und Flugzeugbedarf | 4 733 | 3 448 | 15,9 | 41 274 | 24 957 | -56,2 |
| 953 | Hohe See | - | - | x | - | - | x |
| 958 | Nicht ermittelte Länder und Gebiete | - | - | x | - | - | -100,0 |
| | Zusammen | 4 733 | 3 448 | 15,9 | 41 274 | 24 957 | -56,2 |
| | Insgesamt | 36 885 070 | 17 320 946 | 2,6 | 350 612 442 | 159 680 211 | -0,5 |
| | BRIC | 1 950 497 | 2 211 607 | 8,4 | 17 865 382 | 19 310 492 | -1,1 |
| | BRICS | 2 022 972 | 2 284 364 | 6,4 | 18 736 377 | 20 273 192 | -0,6 |

¹⁾ Veränderungsrate der Ausfuhr in Euro zum Vorjahresmonat. - ²⁾ Veränderungsrate der Ausfuhr in Euro zum Vorjahreszeitraum.

Abb. 5

Einfuhr Bayerns im Oktober 2019 nach ausgewählten Warenuntergruppen in Milliarden Euro



Abb. 6

Einfuhr Bayerns im Oktober 2019 nach ausgewählten Ursprungsländern in Milliarden Euro

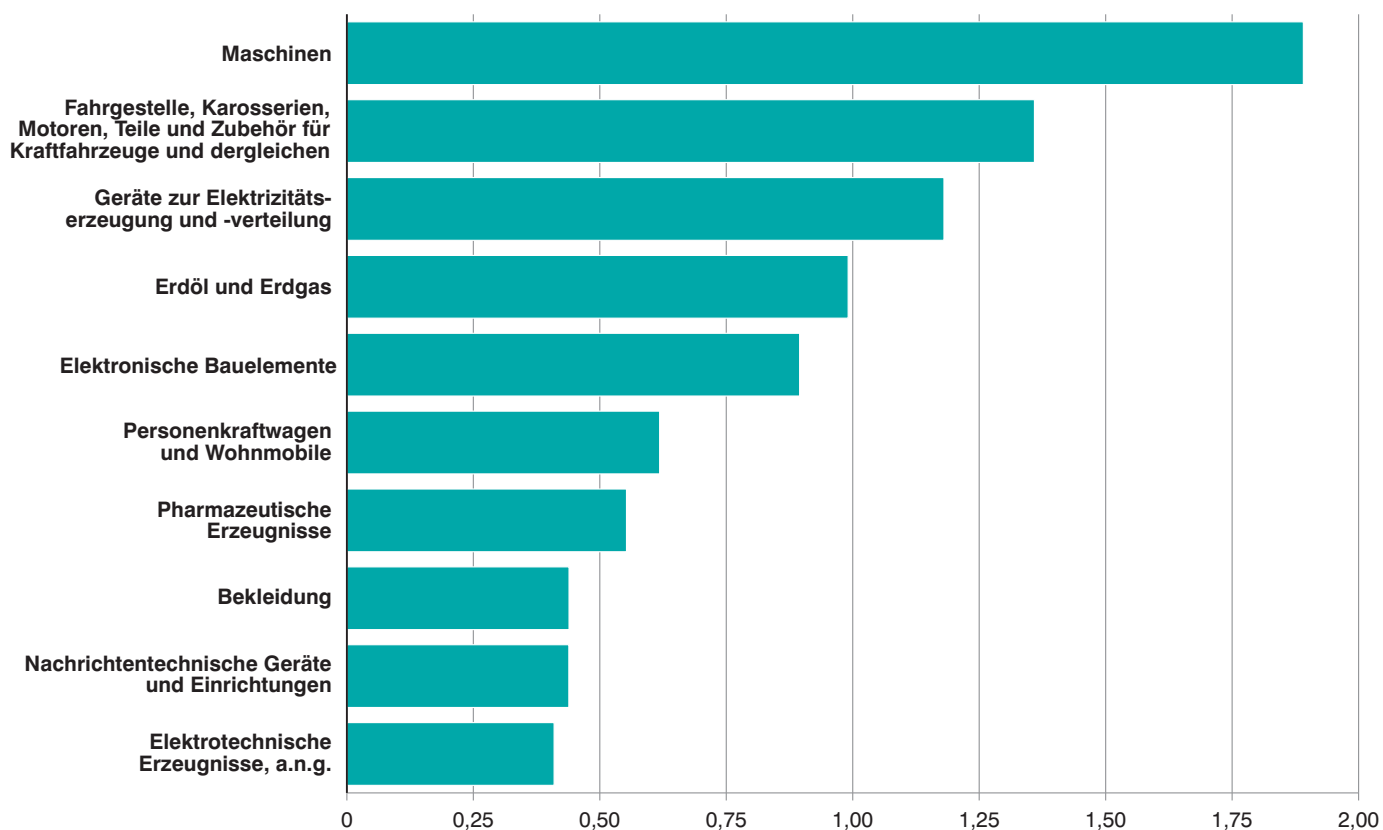
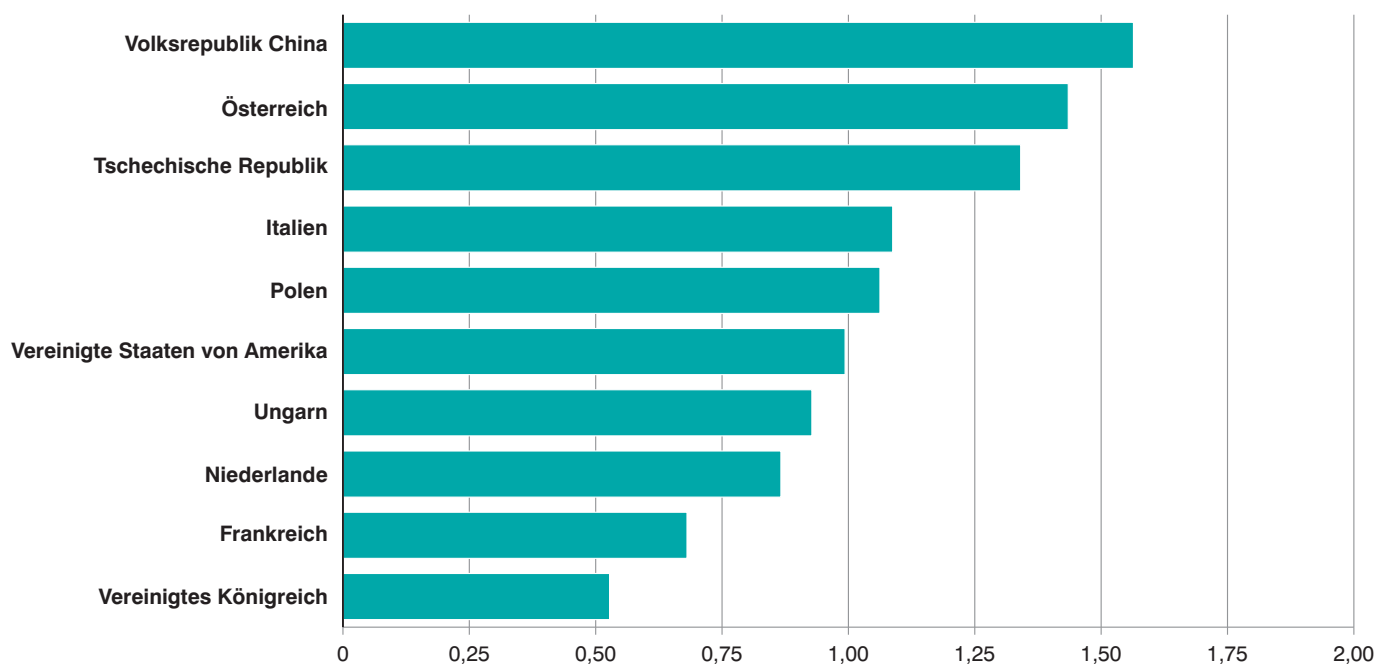

1b. Entwicklung der Einfuhr Bayerns

| Lfd. Nr. | Jahr Monat | Einfuhr insgesamt | Ernährungswirtschaft | | | | |
|---|---------------------------|----------------------|--------------------------------|-------------------------|---|--------------|------------|
| | | | Lebende Tiere ¹⁾ | Nahrungsmittel | | Genussmittel | zusammen |
| | | | | tierischen Ursprungs | pflanzlichen Ursprungs ²⁾ | | |
| 1 000 Euro | | | | | | | |
| 1 | 1999 | 69 211 848 | 27 464 | 1 061 632 | 2 356 450 | 694 828 | 4 140 373 |
| 2 | 2000 | 85 033 916 | 26 501 | 1 198 090 | 2 457 560 | 683 849 | 4 365 999 |
| 3 | 2001 | 89 765 445 | 15 479 | 1 391 505 | 2 570 333 | 728 102 | 4 705 419 |
| 4 | 2002 | 85 725 937 | 20 861 | 1 257 809 | 2 722 455 | 696 773 | 4 697 897 |
| 5 | 2003 | 87 489 495 | 22 521 | 1 380 982 | 2 893 595 | 706 017 | 5 003 115 |
| 6 | 2004 | 93 975 640 | 24 997 | 1 507 596 | 2 794 588 | 708 025 | 5 035 206 |
| 7 | 2005 | 99 242 471 | 34 496 | 1 704 438 | 2 976 732 | 807 506 | 5 523 172 |
| 8 | 2006 | 115 935 077 | 39 162 | 1 743 860 | 3 238 600 | 869 678 | 5 891 300 |
| 9 | 2007 | 123 754 913 | 39 455 | 1 936 069 | 3 640 050 | 880 147 | 6 495 721 |
| 10 | 2008 | 129 468 096 | 51 732 | 2 035 829 | 3 952 956 | 787 886 | 6 828 404 |
| 11 | 2009 | 107 290 529 | 44 841 | 1 983 400 | 3 794 863 | 789 461 | 6 612 565 |
| 12 | 2010 | 129 429 457 | 43 487 | 2 089 108 | 4 147 044 | 815 919 | 7 095 558 |
| 13 | 2011 | 145 679 686 | 49 511 | 2 298 620 | 4 367 763 | 904 832 | 7 620 725 |
| 14 | 2012 | 147 591 330 | 62 045 | 2 463 898 | 4 275 756 | 862 622 | 7 664 319 |
| 15 | 2013 | 146 767 114 | 69 358 | 2 697 736 | 4 672 597 | 844 487 | 8 284 179 |
| 16 | 2014 | 150 303 646 | 71 034 | 2 738 399 | 4 715 481 | 804 165 | 8 329 080 |
| 17 | 2015 | 161 522 630 | 54 437 | 2 684 694 | 5 385 274 | 939 514 | 9 063 919 |
| 18 | 2016 | 166 208 122 | 65 225 | 2 763 630 | 5 466 698 | 1 034 003 | 9 329 557 |
| 19 | 2017 | 179 362 247 | 66 772 | 3 000 102 | 5 631 924 | 1 303 986 | 10 002 781 |
| 20 | 2018 | 188 784 473 | 70 042 | 2 970 873 | 5 529 975 | 1 319 000 | 9 889 890 |
| 2018 | | | | | | | |
| 21 | Januar | 15 547 775 | 7 010 | 250 300 | 457 903 | 105 329 | 820 542 |
| 22 | Februar | 14 836 409 | 5 261 | 234 711 | 450 819 | 92 814 | 783 605 |
| 23 | März | 15 852 175 | 6 072 | 258 844 | 469 437 | 99 460 | 833 813 |
| 24 | April | 15 727 765 | 5 168 | 240 394 | 478 435 | 90 159 | 814 155 |
| 25 | Mai | 15 247 699 | 5 945 | 242 574 | 476 768 | 94 268 | 819 554 |
| 26 | Juni | 16 594 094 | 6 375 | 238 798 | 483 276 | 126 218 | 854 668 |
| 27 | Juli | 16 707 298 | 4 936 | 242 337 | 479 535 | 102 990 | 829 798 |
| 28 | August | 14 613 618 | 4 662 | 250 263 | 459 443 | 107 685 | 822 053 |
| 29 | September | 15 377 865 | 6 317 | 248 518 | 427 892 | 110 636 | 793 364 |
| 30 | Oktober | 17 049 005 | 7 662 | 264 117 | 468 656 | 144 227 | 884 662 |
| 31 | November | 17 154 419 | 5 968 | 250 839 | 455 586 | 139 418 | 851 811 |
| 32 | Dezember | 14 076 351 | 4 666 | 249 178 | 422 225 | 105 796 | 781 865 |
| 2019 ³⁾ | | | | | | | |
| 33 | Januar | 16 277 714 | 6 534 | 256 550 | 472 434 | 78 830 | 814 348 |
| 34 | Februar | 15 313 196 | 4 952 | 235 114 | 491 865 | 77 621 | 809 552 |
| 35 | März | 16 185 656 | 4 727 | 255 518 | 510 181 | 91 913 | 862 340 |
| 36 | April | 16 237 001 | 4 425 | 268 436 | 529 541 | 98 322 | 900 724 |
| 37 | Mai | 16 500 915 | 4 972 | 244 876 | 438 040 | 106 397 | 794 286 |
| 38 | Juni | 15 670 272 | 5 041 | 249 371 | 507 871 | 72 972 | 835 255 |
| 39 | Juli | 16 828 878 | 3 901 | 258 428 | 491 840 | 101 149 | 855 318 |
| 40 | August | 13 698 355 | 4 469 | 259 666 | 434 766 | 79 819 | 778 720 |
| 41 | September | 16 350 998 | 5 157 | 234 557 | 463 661 | 120 073 | 823 447 |
| 42 | Oktober | 16 677 828 | 5 413 | 250 680 | 433 591 | 135 225 | 824 908 |
| 43 | November | | | | | | |
| 44 | Dezember | | | | | | |
| Nachrichtlich: Veränderung der Einfuhr in Euro zum ... in % | | | | | | | |
| 45 | Vormonat | 2,0 | 5,0 | 6,9 | -6,5 | 12,6 | 0,2 |
| 46 | Vorjahres- monat | -2,2 | -29,4 | -5,1 | -7,5 | -6,2 | -6,8 |

¹⁾ Einschl. lebende Tiere zu anderen als Ernährungszwecken. - ²⁾ Einschl. lebende Pflanzen und Erzeugnisse der Ziergärtnerei.

- ³⁾ Vorläufige Ergebnisse.

nach Warengruppen

| Gewerbliche Wirtschaft | | | | | | Rückwaren, Ersatz- lieferungen, andere nicht aufgliederbare Warenverkehre | Lfd. Nr. |
|------------------------|-----------|-------------|----------------|----------------|-------------|--|-------------|
| Rohstoffe | Halbwaren | Fertigwaren | | | zusammen | | |
| | | insgesamt | davon | | | | |
| | | | Vorerzeugnisse | Enderzeugnisse | | | |
| | | | | | | | |
| 1 000 Euro | | | | | | | |
| 2 881 446 | 3 177 787 | 59 012 241 | 6 169 611 | 52 842 630 | 65 071 475 | - | 1 |
| 5 055 505 | 5 396 758 | 70 215 654 | 7 347 056 | 62 868 598 | 80 667 917 | - | 2 |
| 7 664 137 | 3 468 077 | 73 927 811 | 6 735 468 | 67 192 343 | 85 060 025 | - | 3 |
| 6 310 887 | 2 852 160 | 71 864 993 | 6 444 052 | 65 420 941 | 81 028 039 | - | 4 |
| 7 179 898 | 3 046 878 | 69 893 268 | 6 751 362 | 63 141 906 | 80 120 045 | 2366335 | 5 |
| 7 529 679 | 3 645 544 | 75 152 715 | 7 665 210 | 67 487 505 | 86 327 938 | 2612495 | 6 |
| 9 019 505 | 3 413 551 | 78 702 378 | 8 192 986 | 70 509 392 | 91 135 434 | 2583865 | 7 |
| 12 864 151 | 5 011 180 | 88 366 130 | 9 273 875 | 79 092 255 | 106 241 461 | 3 802 315 | 8 |
| 11 841 153 | 5 626 947 | 95 900 197 | 10 497 662 | 85 402 535 | 113 368 297 | 3 890 895 | 9 |
| 16 821 217 | 5 988 953 | 95 900 005 | 10 353 396 | 85 546 609 | 118 710 175 | 3 929 516 | 10 |
| 11 297 456 | 3 914 659 | 81 091 380 | 7 990 015 | 73 101 365 | 96 303 496 | 4 374 468 | 11 |
| 14 677 091 | 5 473 634 | 96 918 846 | 10 450 321 | 86 468 524 | 117 069 524 | 5 264 329 | 12 |
| 19 133 082 | 6 558 681 | 106 567 653 | 11 822 837 | 94 744 814 | 132 259 418 | 5 799 540 | 13 |
| 20 162 889 | 6 493 469 | 108 037 366 | 12 089 725 | 95 947 640 | 134 693 726 | 5 233 288 | 14 |
| 19 952 603 | 6 536 325 | 106 544 506 | 11 542 965 | 95 001 541 | 133 033 434 | 5 449 502 | 15 |
| 15 669 600 | 6 190 328 | 114 513 407 | 10 203 009 | 104 310 398 | 136 373 336 | 5 601 231 | 16 |
| 12 545 955 | 6 259 059 | 127 376 815 | 10 065 375 | 117 311 440 | 146 181 829 | 6 276 882 | 17 |
| 10 631 837 | 5 863 816 | 132 386 274 | 9 960 905 | 122 425 371 | 148 881 929 | 7 996 635 | 18 |
| 11 225 379 | 6 661 656 | 143 104 412 | 11 370 397 | 131 734 014 | 160 991 445 | 8 368 017 | 19 |
| 13 720 950 | 6 718 166 | 149 998 075 | 12 345 557 | 137 652 519 | 170 437 191 | 8 457 396 | 20 |
| | | | | | | | |
| 1 113 681 | 548 867 | 12 446 235 | 1 073 465 | 11 372 770 | 14 108 784 | 618 450 | 21 |
| 1 169 060 | 518 598 | 11 747 747 | 991 852 | 10 755 896 | 13 435 405 | 617 399 | 22 |
| 1 080 157 | 546 278 | 12 696 064 | 1 047 720 | 11 648 345 | 14 322 499 | 695 864 | 23 |
| 1 067 352 | 539 415 | 12 551 145 | 1 048 523 | 11 502 622 | 14 157 912 | 755 699 | 24 |
| 1 157 527 | 542 682 | 12 131 832 | 1 041 644 | 11 090 188 | 13 832 041 | 596 104 | 25 |
| 1 264 395 | 588 711 | 13 146 643 | 1 102 490 | 12 044 153 | 14 999 748 | 739 678 | 26 |
| 1 313 233 | 552 916 | 13 258 779 | 1 123 264 | 12 135 515 | 15 124 928 | 752 572 | 27 |
| 1 264 037 | 528 200 | 11 262 152 | 969 813 | 10 292 339 | 13 054 389 | 737 176 | 28 |
| 1 207 162 | 539 116 | 12 144 248 | 1 028 100 | 11 116 148 | 13 890 527 | 693 975 | 29 |
| 1 039 610 | 667 686 | 13 679 768 | 1 045 453 | 12 634 315 | 15 387 064 | 777 279 | 30 |
| 1 046 758 | 666 157 | 13 842 427 | 1 029 975 | 12 812 452 | 15 555 342 | 747 265 | 31 |
| 997 978 | 479 540 | 11 091 035 | 843 258 | 10 247 776 | 12 568 552 | 725 935 | 32 |
| | | | | | | | |
| 1 258 731 | 587 153 | 12 908 897 | 1 071 084 | 11 837 813 | 14 754 781 | 708 585 | 33 |
| 1 165 024 | 551 890 | 12 095 937 | 985 781 | 11 110 156 | 13 812 851 | 690 793 | 34 |
| 1 084 266 | 605 121 | 12 938 300 | 1 047 352 | 11 890 948 | 14 627 688 | 695 628 | 35 |
| 1 186 209 | 546 541 | 12 963 591 | 1 039 179 | 11 924 412 | 14 696 341 | 639 935 | 36 |
| 1 379 780 | 608 881 | 12 822 495 | 1 035 372 | 11 787 123 | 14 811 155 | 895 474 | 37 |
| 1 174 102 | 573 604 | 12 280 737 | 989 099 | 11 291 638 | 14 028 443 | 806 574 | 38 |
| 1 254 653 | 571 081 | 13 270 374 | 1 014 221 | 12 256 153 | 15 096 107 | 877 453 | 39 |
| 866 069 | 481 445 | 10 595 048 | 816 551 | 9 778 497 | 11 942 562 | 977 073 | 40 |
| 1 059 862 | 466 122 | 12 813 131 | 916 831 | 11 896 300 | 14 339 115 | 1 188 437 | 41 |
| 1 086 726 | 497 054 | 13 037 016 | 955 859 | 12 081 157 | 14 620 797 | 1 232 124 | 42 |
| | | | | | | | 43 |
| | | | | | | | 44 |
| 2,5 | 6,6 | 1,7 | 4,3 | 1,6 | 2,0 | 3,7 | 45 |
| 4,5 | -25,6 | -4,7 | -8,6 | -4,4 | -5,0 | 58,5 | 46 |

2b. Einfuhr Bayerns nach Warengruppen

| Warengruppe | Einfuhr im Berichts- monat | Zu- bzw. Abnahme (-) gegenüber | | Einfuhr seit Jahres- beginn | Zu- bzw. Abnahme (-) gegenüber Vorjahr |
|--|-------------------------------------|-----------------------------------|--------------------------|--------------------------------------|---|
| | | Vor- monat | Vor- jahres- monat | | |
| | 1 000 Euro | % | | 1 000 Euro | % |
| Einfuhr insgesamt | 16 677 828 | 2,0 | - 2,2 | 159 740 814 | 1,4 |
| Ernährungswirtschaft | 824 908 | 0,2 | - 6,8 | 8 298 898 | 0,5 |
| Lebende Tiere ¹⁾ | 5 413 | 5,0 | - 29,4 | 49 591 | - 16,5 |
| Nahrungsmittel tierischen Ursprungs | 250 680 | 6,9 | - 5,1 | 2 513 196 | 1,7 |
| Nahrungsmittel pflanz- lichen Ursprungs ²⁾ | 433 591 | - 6,5 | - 7,5 | 4 773 790 | 2,6 |
| Genussmittel | 135 225 | 12,6 | - 6,2 | 962 321 | - 10,4 |
| Gewerbliche Wirtschaft | 14 620 797 | 2,0 | - 5,0 | 142 729 840 | 0,3 |
| Rohstoffe | 1 086 726 | 2,5 | 4,5 | 11 515 422 | - 1,4 |
| Halbwaren | 497 054 | 6,6 | - 25,6 | 5 488 892 | - 1,5 |
| Fertigwaren | 13 037 016 | 1,7 | - 4,7 | 125 725 526 | 0,5 |
| Vorerzeugnisse | 955 859 | 4,3 | - 8,6 | 9 871 329 | - 5,7 |
| Enderzeugnisse | 12 081 157 | 1,6 | - 4,4 | 115 854 197 | 1,1 |
| Rückwaren, Ersatz- lieferungen, andere nicht aufgliederbare Warenverkehre | 1 232 124 | 3,7 | 58,5 | 8 712 076 | 24,7 |

¹⁾ Einschl. lebende Tiere zu anderen als Ernährungszwecken. - ²⁾ Einschl. lebende Pflanzen und Erzeugnisse der Ziergärtnerei.

3b. Einfuhr Bayerns nach Warengruppen und Warenuntergruppen

| Nr. der Systematik | Warengruppe Warenuntergruppe | Einfuhr | | | | | |
|--------------------|--|------------------|----------------|-----------------|-------------------------|------------------|-----------------|
| | | im Oktober 2019 | | | Januar bis Oktober 2019 | | |
| | | dt=100 KG | 1 000 EUR | % ¹⁾ | dt=100 KG | 1 000 EUR | % ²⁾ |
| 1-4 | Ernährungswirtschaft | | | | | | |
| 1 | Lebende Tiere | | | | | | |
| 101 | Pferde | 304 | 231 | 234,9 | 849 | 769 | -9,5 |
| 102 | Rinder | 7 056 | 1 922 | -43,4 | 59 184 | 17 089 | -18,1 |
| 103 | Schweine | 1 467 | 389 | 4,1 | 12 485 | 3 106 | -2,2 |
| 105 | Schafe | - | - | x | - | - | x |
| 107 | Hausgeflügel | 14 960 | 2 147 | -30,5 | 169 899 | 20 411 | -25,4 |
| 109 | lebende Tiere, a.n.g. | 33 | 724 | -1,3 | 497 | 8 216 | 14,7 |
| | Zusammen | 23 819 | 5 413 | -29,4 | 242 913 | 49 591 | -16,5 |
| 2 | Nahrungsmittel tierischen Ursprungs | | | | | | |
| 201 | Milch und Milcherzeugnisse, ausgenommen Butter und Käse | 991 502 | 54 245 | 8,6 | 11 402 061 | 609 272 | 14,7 |
| 202 | Butter und andere Fettstoffe aus der Milch, einschl. Milchstreichfette | 8 236 | 3 278 | -55,4 | 104 184 | 47 068 | -14,3 |
| 203 | Käse | 203 025 | 100 158 | 9,0 | 1 790 073 | 877 841 | 0,9 |
| 204 | Fleisch und Fleischwaren | 141 259 | 60 203 | -26,2 | 1 643 743 | 677 492 | -1,9 |
| 206 | Fische und Krebstiere, Weichtiere und andere wirbellose Wassertiere | 31 749 | 20 313 | 2,5 | 312 668 | 189 724 | -6,6 |
| 208 | tierische Öle und Fette | 5 320 | 453 | -51,2 | 101 076 | 10 933 | 5,9 |
| 209 | Eier, Eiweiß und Eigelb | 16 546 | 3 239 | -10,1 | 152 003 | 31 049 | -20,0 |
| 211 | Fischmehl, Fleischmehl und ähnliche Erzeugnisse | 26 705 | 2 291 | 64,7 | 176 001 | 14 705 | 6,3 |
| 219 | Nahrungsmittel tierischen Ursprungs a.n.g. | 36 244 | 6 499 | -14,3 | 313 863 | 55 112 | -5,5 |
| | Zusammen | 1 460 588 | 250 680 | -5,1 | 15 995 672 | 2 513 196 | 1,7 |
| 3 | Nahrungsmittel pflanzlichen Ursprungs | | | | | | |
| 301 | Weizen | 274 867 | 5 705 | -40,8 | 2 557 363 | 55 697 | -6,2 |
| 302 | Roggen | 17 775 | 576 | -60,7 | 203 668 | 5 070 | -28,7 |
| 303 | Gerste | 16 260 | 293 | -79,4 | 788 158 | 16 636 | -26,5 |
| 304 | Hafer | 3 695 | 100 | -82,0 | 100 253 | 3 848 | -42,5 |
| 305 | Mais | 129 691 | 1 119 | -34,2 | 1 210 642 | 53 546 | 15,6 |
| 308 | Sorghum, Hirse und sonstiges Getreide, ausgenommen Reis | 3 474 | 341 | -68,4 | 69 768 | 6 197 | -11,5 |
| 309 | Reis und Reiserzeugnisse | 31 183 | 2 978 | -26,0 | 351 971 | 33 742 | -9,4 |
| 310 | Getreideerzeugnisse, ausgenommen Reiserzeugnisse | 95 550 | 4 369 | 1,3 | 905 010 | 43 933 | 7,7 |
| 315 | Backwaren und andere Zubereitungen aus Getreide | 185 690 | 38 963 | -9,3 | 1 912 829 | 403 361 | 5,9 |
| 316 | Malz | 35 800 | 1 333 | -10,7 | 245 588 | 9 864 | -24,1 |
| 320 | Saat- und Pflanzgut, ausgenommen Ölsaaten und sonstigen Samen etc. | 1 665 | 492 | -9,2 | 57 567 | 18 736 | -6,2 |
| 325 | Hülsenfrüchte | 7 592 | 621 | -47,6 | 132 264 | 9 009 | -3,7 |
| 335 | Grün- und Raufutter | 12 031 | 414 | -5,7 | 128 027 | 3 606 | -7,5 |
| 340 | Kartoffeln und Kartoffelerzeugnisse | 115 791 | 10 733 | 1,4 | 1 356 175 | 115 172 | 18,2 |
| 345 | Gemüse und sonstige Küchengewächse, frisch | 214 633 | 30 569 | -3,3 | 3 117 591 | 447 849 | -1,9 |
| 350 | Frischobst, ausgenommen Südfrüchte | 326 558 | 46 775 | 7,7 | 3 778 268 | 545 665 | -5,6 |
| 355 | Südfrüchte | 161 445 | 18 951 | 27,4 | 2 042 900 | 216 529 | 1,7 |
| 360 | Schalen- und Trockenfrüchte | 47 552 | 23 674 | -10,3 | 352 389 | 160 033 | -3,7 |
| 370 | Gemüsezubereitungen und Gemüsekonserven | 198 098 | 23 661 | -20,1 | 2 011 195 | 236 452 | -10,7 |
| 372 | Obstzubereitungen und Obstkonserven | 101 561 | 16 782 | -17,3 | 1 102 250 | 166 162 | -11,2 |
| 375 | Obst- und Gemüsesäfte | 72 933 | 8 489 | -10,6 | 714 668 | 84 041 | -6,8 |
| 377 | Kakao und Kakaoerzeugnisse | 29 917 | 13 920 | 13,4 | 237 527 | 108 709 | 4,0 |
| 379 | Gewürze | 18 250 | 6 720 | -12,3 | 201 967 | 74 493 | -2,7 |
| 381 | Zuckerrüben, Zucker und Zuckererzeugnisse | 144 067 | 11 297 | -6,6 | 1 555 931 | 138 121 | 17,1 |
| 383 | Ölfrüchte | 580 160 | 22 492 | 7,1 | 7 205 613 | 284 125 | 35,0 |
| 385 | pflanzliche Öle und Fette | 86 489 | 12 457 | -13,1 | 904 851 | 134 180 | 2,9 |
| 389 | Ölkuchen | 280 741 | 8 659 | -7,8 | 3 043 944 | 91 147 | 20,5 |
| 393 | Kleie, Abfallerzeugnisse zur Viehfütterung und sonstige Futtermittel | 660 997 | 42 592 | -8,8 | 6 270 044 | 403 740 | 11,3 |
| 395 | Nahrungsmittel pflanzlichen Ursprungs, a.n.g. | 361 143 | 66 980 | -7,2 | 3 967 651 | 688 194 | 4,9 |
| 396 | lebende Pflanzen und Erzeugnisse der Ziergärtnerei | 37 760 | 11 535 | -27,4 | 742 324 | 215 935 | 2,5 |
| | Zusammen | 4 253 367 | 433 591 | -7,5 | 47 268 397 | 4 773 790 | 2,6 |

¹⁾ Veränderungsrate der Einfuhr in Euro zum Vorjahresmonat. - ²⁾ Veränderungsrate der Einfuhr in Euro zum Vorjahreszeitraum.

Noch: 3b. Einfuhr Bayerns nach Warengruppen und Warenuntergruppen

| Nr. der Systematik | Warengruppe Warenuntergruppe | Einfuhr | | | | | |
|--------------------|--|-------------------|------------------|-----------------|-------------------------|-------------------|-----------------|
| | | im Oktober 2019 | | | Januar bis Oktober 2019 | | |
| | | dt=100 KG | 1 000 EUR | % ¹⁾ | dt=100 KG | 1 000 EUR | % ²⁾ |
| 4 | Genussmittel | | | | | | |
| 401 | Hopfen | 15 243 | 13 432 | 14,0 | 56 670 | 66 681 | 23,1 |
| 402 | Kaffee | 7 404 | 7 684 | 29,8 | 63 702 | 50 434 | 20,4 |
| 403 | Tee und Mate | 12 181 | 3 056 | 6,6 | 131 511 | 32 020 | -3,1 |
| 411 | Rohtabak und Tabakerzeugnisse | 26 334 | 54 391 | -0,8 | 227 131 | 340 342 | -13,3 |
| 421 | Bier | 11 101 | 787 | -67,1 | 266 477 | 17 703 | -13,4 |
| 423 | Branntwein | 122 864 | 22 067 | -25,8 | 831 866 | 180 045 | -19,9 |
| 425 | Wein | 148 427 | 33 808 | -7,8 | 1 354 323 | 275 096 | -10,4 |
| | Zusammen | 343 554 | 135 225 | -6,2 | 2 931 681 | 962 321 | -10,4 |
| 1-4 | Ernährungswirtschaft zusammen | 6 081 327 | 824 908 | -6,8 | 66 438 662 | 8 298 898 | 0,5 |
| 5-8 | Gewerbliche Wirtschaft | | | | | | |
| 5 | Rohstoffe | | | | | | |
| 502 | Chemiefasern, einschließlich Abfälle, Seidenraupenkokons und Abfallseide | 109 327 | 16 346 | -9,3 | 1 020 262 | 166 386 | -0,7 |
| 503 | Wolle und andere Tierhaare, roh oder bearbeitet, Reißwolle | 3 274 | 3 144 | -35,2 | 41 496 | 35 936 | -15,1 |
| 504 | Baumwolle, roh oder bearbeitet, Reißbaumwolle, Abfälle | 2 724 | 276 | 23,8 | 25 558 | 2 388 | -20,3 |
| 505 | Flachs, Hanf, Jute, Hartfasern und sonstige pflanzliche Spinnstoffe | 4 065 | 217 | 62,0 | 46 150 | 1 610 | 19,6 |
| 506 | Abfälle und Gespinnstwaren, Lumpen und dergleichen | 4 740 | 156 | 48,1 | 39 288 | 1 445 | 18,8 |
| 507 | Felle zu Pelzwerk, roh | - | - | x | 11 | 66 | -55,6 |
| 508 | Felle und Häute, roh, a.n.g. | 24 973 | 1 905 | -72,0 | 245 769 | 26 334 | -63,5 |
| 511 | Rundholz | 1 563 700 | 10 807 | -19,9 | 14 242 398 | 108 468 | -16,3 |
| 513 | Rohkautschuk | 76 841 | 10 866 | -4,8 | 747 790 | 108 686 | -3,2 |
| 516 | Steinkohle und Steinkohlenbriketts | 559 114 | 3 621 | -48,6 | 7 653 771 | 64 239 | -11,8 |
| 517 | Braunkohle und Braunkohlenbriketts | 15 233 | 100 | -48,9 | 213 206 | 1 530 | 9,0 |
| 518 | Erdöl und Erdgas | 32 040 035 | 990 909 | 7,6 | 341 016 683 | 10 500 646 | -0,5 |
| 519 | Eisenerze | - | - | -100,0 | 1 054 | 41 | 31,5 |
| 520 | Eisen- und manganhaltige Abbrände und Schlacken | 434 794 | 581 | 142,9 | 3 447 384 | 4 533 | 9,4 |
| 522 | Kupfererze | - | - | x | - | 1 | 100,0 |
| 523 | Bleierze | - | - | x | 2 | 0 | 100,0 |
| 524 | Zinkerze | - | - | x | - | - | x |
| 526 | Nickelerze | - | - | x | 29 | 4 | 100,0 |
| 528 | Erze und Metallaschen, a.n.g. | 50 134 | 4 746 | -28,2 | 476 533 | 61 986 | -17,2 |
| 529 | Bauxit und Kryolith | 471 | 3 | -96,3 | 7 120 | 93 | -79,5 |
| 530 | Speisesalz und Industriesalz | 29 569 | 627 | -41,2 | 368 096 | 6 683 | -7,2 |
| 532 | Steine und Erden, a.n.g. | 1 855 374 | 14 235 | -14,9 | 18 625 160 | 151 821 | -7,2 |
| 534 | Rohstoffe für chemische Erzeugnisse, a.n.g. | 117 307 | 11 118 | -6,8 | 1 109 989 | 95 282 | -3,7 |
| 537 | Edelsteine, Schmucksteine und Perlen, roh | 486 | 366 | -32,5 | 929 | 4 061 | 12,4 |
| 590 | Rohstoffe, auch Abfälle a.n.g. | 1 094 345 | 16 704 | -11,9 | 9 338 823 | 173 184 | 1,0 |
| | Zusammen | 37 986 507 | 1 086 726 | 4,5 | 398 667 500 | 11 515 422 | -1,4 |
| 6 | Halbwaren | | | | | | |
| 602 | Rohseide und Seidengarne, künstliche und synthetische Fäden, auch gezwirnt | 27 733 | 12 584 | -22,8 | 300 658 | 131 947 | -10,1 |
| 603 | Garne aus Chemiefasern | 7 408 | 4 178 | -6,9 | 82 569 | 45 830 | -1,8 |
| 604 | Garne aus Wolle oder anderen Tierhaaren | 5 487 | 10 285 | -29,1 | 60 286 | 123 505 | -0,4 |
| 605 | Garne aus Baumwolle | 3 208 | 1 131 | -18,5 | 33 294 | 14 475 | -10,9 |
| 606 | Garne aus Flachs, Hanf, Jute, Hartfasern und dergleichen | 745 | 228 | 46,4 | 4 361 | 1 609 | 21,0 |
| 607 | Schnittholz | 397 041 | 22 514 | -16,0 | 4 253 509 | 236 651 | -10,6 |
| 608 | Halbstoffe aus zellulosehaltigen Faserstoffen | 251 185 | 13 598 | -26,5 | 2 225 536 | 142 895 | -25,4 |
| 609 | Kautschuk, bearbeitet | 32 669 | 8 875 | -17,8 | 379 417 | 101 844 | 0,5 |
| 611 | Zement | 56 076 | 531 | -59,5 | 634 877 | 6 067 | -50,7 |

¹⁾ Veränderungsrate der Einfuhr in Euro zum Vorjahresmonat. - ²⁾ Veränderungsrate der Einfuhr in Euro zum Vorjahreszeitraum.

Noch: 3b. Einfuhr Bayerns nach Warengruppen und Warenuntergruppen

| Nr. der Systematik | Warengruppe Warenuntergruppe | Einfuhr | | | | | |
|--------------------|--|------------------|----------------|-----------------|-------------------------|------------------|-----------------|
| | | im Oktober 2019 | | | Januar bis Oktober 2019 | | |
| | | dt=100 KG | 1 000 EUR | % ¹⁾ | dt=100 KG | 1 000 EUR | % ²⁾ |
| 6 | noch Halbwaren | | | | | | |
| 612 | mineralische Baustoffe, a.n.g. | 576 617 | 20 231 | -23,1 | 6 300 850 | 223 237 | 0,4 |
| 641 | Roheisen | 12 322 | 557 | -29,0 | 523 968 | 21 222 | 17,5 |
| 642 | Abfälle und Schrott, aus Eisen oder Stahl | 117 274 | 4 648 | -24,8 | 1 612 681 | 66 073 | -10,2 |
| 643 | Ferrolegierungen | 19 632 | 2 775 | -24,8 | 255 291 | 40 895 | -19,9 |
| 644 | Eisen oder Stahl in Rohformen, Halbzeug aus Eisen oder Stahl | 30 105 | 4 303 | -35,8 | 381 839 | 51 574 | -8,4 |
| 645 | Aluminium und Aluminiumlegierungen einschl. Abfälle und Schrott | 291 561 | 45 450 | -20,0 | 2 768 334 | 457 731 | -15,5 |
| 646 | Kupfer und Kupferlegierungen, einschl. Abfälle und Schrott | 165 811 | 72 308 | -37,5 | 1 636 057 | 761 943 | -26,7 |
| 647 | Nickel und Nickellegierungen einschl. Abfälle und Schrott | 892 | 1 291 | -29,9 | 19 107 | 19 491 | 1,8 |
| 648 | Blei und Bleilegierungen, einschl. Abfälle und Schrott | 13 011 | 2 722 | -16,3 | 137 942 | 26 892 | 11,6 |
| 649 | Zinn und Zinnlegierungen, einschl. Abfälle und Schrott | 2 611 | 4 027 | -44,5 | 34 536 | 60 848 | -14,6 |
| 650 | Zink und Zinklegierungen einschl. Abfälle und Schrott | 24 901 | 5 801 | -61,4 | 423 269 | 104 049 | -26,1 |
| 656 | radioaktive Elemente und radioaktive Isotope | - | 2 516 | -92,9 | 665 | 61 792 | -42,8 |
| 659 | unedle Metalle, a.n.g. | 14 154 | 9 527 | -15,4 | 157 279 | 113 131 | -7,6 |
| 661 | Fettsäuren, Paraffin, Vaseline und Wachse | 40 835 | 4 022 | -19,9 | 424 150 | 45 103 | 5,0 |
| 665 | Koks und Schmelzkoks, aus Stein- oder Braunkohle | 46 279 | 1 164 | -62,9 | 789 027 | 19 690 | -6,1 |
| 667 | Rückstände der Erdöl- und Steinkohlenteerdestillation | 83 913 | 2 477 | -83,1 | 896 127 | 52 259 | -13,7 |
| 669 | Mineralölerzeugnisse | 1 239 718 | 67 315 | -4,5 | 17 018 453 | 905 249 | 60,2 |
| 671 | Teer und Teerdestillationserzeugnisse | 125 682 | 7 364 | 1,0 | 977 999 | 53 213 | -15,1 |
| 673 | Düngemittel | 618 542 | 15 291 | 49,5 | 6 350 698 | 156 730 | 29,2 |
| 679 | chemische Halbwaren, a.n.g. | 620 966 | 33 684 | 3,1 | 5 423 712 | 312 848 | 8,0 |
| 683 | Gold für gewerbliche Zwecke | 2 429 | 17 165 | -53,7 | 32 636 | 117 726 | -35,9 |
| 690 | Halbwaren, a.n.g. | 73 600 | 98 493 | -3,7 | 887 418 | 1 012 375 | 21,6 |
| | Zusammen | 4 902 407 | 497 054 | -25,6 | 55 026 546 | 5 488 892 | -1,5 |
| 7 | Fertigwaren - Vorerzeugnisse | | | | | | |
| | Gewebe, Gewirke und Gestricke | | | | | | |
| 701 | aus Seide, künstlichen oder synthetischen Fäden | 13 701 | 14 107 | -5,2 | 137 956 | 128 698 | 1,2 |
| 702 | aus Chemiefasern | 14 318 | 18 013 | -2,2 | 155 694 | 188 748 | 0,0 |
| 703 | aus Wolle oder anderen Tierhaaren | 663 | 2 803 | 9,8 | 8 661 | 30 976 | -6,7 |
| 704 | aus Baumwolle | 6 775 | 9 332 | -8,4 | 62 544 | 76 826 | -14,4 |
| 705 | aus Flachs, Hanf, Jute, Hartfasern und dergleichen | 1 656 | 1 337 | 22,4 | 9 881 | 10 062 | 1,5 |
| 706 | Leder | 3 376 | 9 095 | 31,7 | 37 886 | 83 163 | 12,5 |
| 707 | Pelzfelle, gegerbt oder zugerichtet | 109 | 260 | -82,9 | 1 410 | 2 963 | -43,3 |
| 708 | Papier und Pappe | 1 068 775 | 74 752 | -18,8 | 11 044 003 | 815 313 | -5,4 |
| 709 | Sperrholz, Span- und Faserplatten, Furnierblätter und dergleichen | 452 773 | 31 886 | -17,8 | 5 078 689 | 353 306 | -7,2 |
| 711 | Glas | 175 090 | 20 307 | -10,7 | 1 750 621 | 210 386 | -5,2 |
| 732 | Kunststoffe | 1 232 921 | 183 152 | -16,9 | 12 952 274 | 1 969 180 | -6,7 |
| 734 | Farben, Lacke und Kitte | 114 847 | 55 403 | -16,2 | 1 203 331 | 580 726 | -5,2 |
| 736 | Dextrine, Gelatine und Leime | 50 154 | 9 492 | 18,0 | 377 079 | 76 942 | 1,0 |
| 738 | Sprengstoffe, Schießbedarf und Zündwaren | 11 403 | 9 286 | 35,7 | 109 721 | 87 001 | 6,2 |
| 740 | pharmazeutische Grundstoffe | 24 266 | 67 190 | 48,3 | 267 562 | 805 506 | 11,3 |
| 749 | chemische Vorerzeugnisse, a.n.g. | 885 673 | 146 305 | -11,5 | 9 729 588 | 1 533 449 | -9,3 |
| 751 | Rohre aus Eisen oder Stahl | 199 024 | 34 131 | -13,4 | 2 197 800 | 356 413 | -5,2 |
| 753 | Stäbe und Profile aus Eisen oder Stahl | 333 462 | 31 707 | -22,7 | 3 940 827 | 346 614 | -5,3 |
| 755 | Blech aus Eisen oder Stahl | 1 012 640 | 85 028 | -11,9 | 10 120 908 | 840 390 | -11,5 |
| 757 | Draht aus Eisen oder Stahl | 145 636 | 13 556 | -29,7 | 2 223 496 | 179 809 | 1,6 |
| 759 | Eisenbahnoberbaumaterial | 27 874 | 1 753 | -53,8 | 570 463 | 35 476 | -34,1 |
| 771 | Halbzeuge aus Kupfer und Kupferlegierungen | 51 670 | 34 872 | 8,1 | 394 921 | 275 616 | -21,7 |
| 772 | Halbzeuge aus Aluminium | 210 556 | 71 981 | 4,4 | 1 950 723 | 674 015 | -2,4 |

¹⁾ Veränderungsrate der Einfuhr in Euro zum Vorjahresmonat. - ²⁾ Veränderungsrate der Einfuhr in Euro zum Vorjahreszeitraum.

Noch: 3b. Einfuhr Bayerns nach Warengruppen und Warenuntergruppen

| Nr. der Systematik | Warengruppe Warenuntergruppe | Einfuhr | | | | | |
|--------------------|--|------------------|----------------|-----------------|-------------------------|------------------|-----------------|
| | | im Oktober 2019 | | | Januar bis Oktober 2019 | | |
| | | dt=100 KG | 1 000 EUR | % ¹⁾ | dt=100 KG | 1 000 EUR | % ²⁾ |
| 7 | noch Fertigwaren - Vorerzeugnisse | | | | | | |
| 779 | Halbzeuge aus unedlen Metallen, a.n.g. | 11 836 | 9 107 | -20,7 | 88 606 | 102 171 | -0,4 |
| 781 | Halbzeuge aus Edelmetallen | 14 | 18 058 | 124,7 | 213 | 76 673 | -7,8 |
| 790 | Vorerzeugnisse, a.n.g. | 4 852 | 2 948 | -18,7 | 45 268 | 30 907 | -8,2 |
| | Zusammen | 6 054 065 | 955 859 | -8,6 | 64 460 127 | 9 871 329 | -5,7 |
| 8 | Fertigwaren - Enderzeugnisse | | | | | | |
| | Bekleidung aus Gewirken oder Gestrickten aus | | | | | | |
| 801 | Seide oder Chemiefasern | 36 399 | 106 558 | -0,1 | 336 031 | 993 001 | 3,2 |
| 802 | Wolle oder anderen Tierhaaren | 2 463 | 18 632 | -6,0 | 16 903 | 141 179 | -8,7 |
| 803 | Baumwolle | 34 434 | 95 365 | 0,9 | 370 733 | 993 585 | 7,7 |
| 804 | Bekleidung aus Seide oder Chemiefasern, ausgenommen aus Gewirken oder Gestrickten | 27 165 | 112 445 | -5,2 | 291 105 | 1 157 293 | 7,8 |
| 805 | Bekleidung aus Wolle und anderen Tierhaaren, ausgenommen aus Gewirken oder Gestrickten | 1 883 | 13 499 | -31,7 | 20 643 | 147 962 | -11,0 |
| 806 | Bekleidung aus Baumwolle ausgenommen aus Gewirken oder Gestrickten | 17 979 | 62 549 | 3,5 | 241 032 | 791 593 | -0,1 |
| 807 | Bekleidung aus Flachs, Hanf und dergleichen | 5 126 | 30 125 | -4,0 | 38 477 | 229 044 | 5,5 |
| 801-807 | Bekleidung zusammen | 125 449 | 439 174 | -2,7 | 1 314 925 | 4 453 656 | 3,8 |
| 808 | Kopfbedeckungen | 3 139 | 12 766 | 28,6 | 28 047 | 108 540 | 12,1 |
| 809 | Textilerzeugnisse, a.n.g. | 130 100 | 91 945 | -1,2 | 1 304 885 | 921 929 | 0,2 |
| 810 | Pelzwaren | 132 | 1 579 | -11,6 | 1 189 | 11 184 | -7,3 |
| 811 | Schuhe | 67 585 | 194 822 | 10,5 | 642 872 | 1 842 370 | 7,6 |
| 812 | Lederwaren und Lederbekleidung (ausg. Schuhe) | 37 708 | 93 231 | 10,8 | 355 236 | 840 409 | 6,2 |
| 813 | Papierwaren | 297 798 | 67 300 | -0,8 | 2 811 941 | 605 561 | -0,7 |
| 814 | Druckerzeugnisse | 81 970 | 91 998 | -2,7 | 812 740 | 830 701 | 0,5 |
| 815 | Holzwaren (ohne Möbel) | 539 449 | 59 154 | -9,0 | 5 978 935 | 590 593 | 1,1 |
| 816 | Kautschukwaren | 163 748 | 113 802 | 1,5 | 1 445 794 | 1 027 751 | 1,4 |
| 817 | Waren aus Stein | 89 723 | 10 634 | -3,5 | 835 937 | 101 280 | 6,8 |
| 818 | keramische Erzeugnisse, ohne Baukeramik | 135 485 | 28 171 | -10,2 | 1 506 286 | 284 351 | -2,2 |
| 819 | Glaswaren | 195 703 | 48 330 | -0,1 | 1 726 102 | 448 865 | -5,7 |
| 820 | Werkzeuge, Schneidwaren und | | | | | | |
| | Essbestecke aus unedlen Metallen | 29 106 | 58 733 | -14,5 | 316 231 | 603 541 | -2,4 |
| 823 | Waren aus Kupfer und Kupferlegierungen | 8 056 | 10 349 | -17,7 | 77 197 | 115 095 | -1,7 |
| 829 | Eisen-, Blech- und Metallwaren, a.n.g. | 1 055 516 | 407 412 | -1,8 | 9 766 638 | 3 834 808 | -1,9 |
| 831 | Waren aus Wachs oder Fetten | 47 467 | 11 888 | -9,1 | 304 742 | 84 410 | -5,2 |
| 832 | Waren aus Kunststoffen | 1 076 320 | 270 331 | -0,4 | 6 838 514 | 2 767 241 | 2,2 |
| 833 | fotochemische Erzeugnisse | 4 883 | 6 448 | -26,8 | 49 486 | 64 558 | -5,2 |
| 834 | pharmazeutische Erzeugnisse | 31 058 | 552 746 | 19,0 | 290 197 | 4 680 698 | 23,6 |
| 835 | Duftstoffe und Körperpflegemittel | 32 258 | 44 474 | -2,3 | 327 239 | 458 211 | -0,8 |
| 839 | chemische Enderzeugnisse, a.n.g. | 370 579 | 210 361 | -1,7 | 3 733 523 | 2 131 868 | 4,4 |
| 841 | Kraftmaschinen (ohne Motoren für Ackerschlepper, Luft- und Straßenfahrzeuge) | 10 821 | 25 043 | -54,9 | 111 919 | 267 460 | -6,0 |
| 842 | Pumpen und Kompressoren | 70 588 | 94 084 | -16,4 | 774 156 | 966 616 | -4,4 |
| 843 | Armaturen | 22 688 | 52 845 | -12,1 | 228 993 | 537 214 | 3,8 |
| 844 | Lager, Getriebe, Zahnräder und Antriebselemente | 242 197 | 241 775 | -11,7 | 2 550 271 | 2 457 343 | -1,6 |
| 845 | Hebezeuge und Fördermittel | 191 670 | 91 349 | -12,7 | 1 797 250 | 941 837 | 1,6 |
| 846 | landwirtschaftl. Maschinen (einschl. Ackerschlepper) | 53 207 | 43 392 | -2,9 | 841 718 | 573 426 | -2,1 |
| 847 | Maschinen für das Textil-, Bekleidungs- und Ledergewerbe | 4 661 | 5 351 | -27,0 | 44 238 | 55 265 | -24,6 |
| 848 | Maschinen für das Ernährungsgewerbe und die Tabakverarbeitung | 5 651 | 12 955 | 25,7 | 54 781 | 114 201 | 11,1 |
| 849 | Bergwerks-, Bau- und Baustoffmaschinen | 125 567 | 63 199 | 10,7 | 1 423 120 | 731 783 | 11,2 |
| 850 | Guss- und Walzwerkstechnik | 784 | 695 | -80,2 | 12 171 | 12 005 | -42,2 |
| 851 | Maschinen für die Be- und Verarbeitung von Kautschuk oder Kunststoffen | 38 330 | 31 752 | -9,8 | 347 501 | 308 722 | -2,3 |
| 852 | Werkzeugmaschinen | 78 108 | 101 386 | -5,4 | 901 339 | 1 002 947 | 1,6 |

¹⁾ Veränderungsrate der Einfuhr in Euro zum Vorjahresmonat. - ²⁾ Veränderungsrate der Einfuhr in Euro zum Vorjahreszeitraum.

Noch: 3b. Einfuhr Bayerns nach Warengruppen und Warenuntergruppen

| Nr. der Systematik | Warengruppe Warenuntergruppe | Einfuhr | | | | | |
|--------------------|--|-------------------|-------------------|-----------------|-------------------------|--------------------|-----------------|
| | | im Oktober 2019 | | | Januar bis Oktober 2019 | | |
| | | dt=100 KG | 1 000 EUR | % ¹⁾ | dt=100 KG | 1 000 EUR | % ²⁾ |
| 8 | noch Fertigwaren - Enderzeugnisse | | | | | | |
| 853 | Büromaschinen und automatische Datenverarbeitungsmaschinen | 83 155 | 726 927 | 3,0 | 732 366 | 5 928 129 | 3,6 |
| 854 | Maschinen für das Papier- und Druckgewerbe | 7 768 | 13 292 | -29,8 | 97 315 | 150 246 | -6,8 |
| 859 | Maschinen, a.n.g. | 193 036 | 386 748 | -5,9 | 1 992 756 | 3 755 573 | 6,5 |
| 841-859 | Maschinen zusammen | 1 128 231 | 1 890 794 | -5,8 | 11 909 894 | 17 802 765 | 2,4 |
| 860 | Sportgeräte | 26 442 | 33 806 | -34,2 | 382 270 | 456 493 | -12,0 |
| 861 | Geräte zur Elektrizitätserzeugung und -verteilung | 597 936 | 1 180 333 | 3,2 | 5 523 256 | 10 716 104 | -0,6 |
| 862 | elektrische Lampen und Leuchten | 28 985 | 56 103 | -22,9 | 309 086 | 530 630 | -27,6 |
| 863 | nachrichtentechnische Geräte und Einrichtungen | 17 394 | 438 807 | -0,1 | 157 501 | 3 657 430 | 3,7 |
| 864 | Rundfunk- und Fernsehgeräte, phono- und videotechnische Geräte | 67 373 | 280 095 | -2,9 | 550 856 | 2 412 674 | -1,6 |
| 865 | elektronische Bauelemente | 129 976 | 895 013 | -23,2 | 1 270 447 | 9 663 695 | -9,5 |
| 869 | elektrotechnische Erzeugnisse, a.n.g. | 284 864 | 409 642 | -5,1 | 2 513 559 | 3 735 185 | 0,6 |
| 871 | medizinische Geräte und orthopädische Vorrichtungen | 21 857 | 194 185 | 21,2 | 214 210 | 1 731 200 | 17,9 |
| 872 | mess-, steuerungs- und regelungstechnische Erzeugnisse | 31 312 | 337 032 | 0,7 | 296 118 | 3 183 454 | -1,0 |
| 873 | optische und fotografische Geräte | 10 287 | 125 972 | 1,4 | 85 755 | 1 155 672 | 4,2 |
| 874 | Uhren | 2 558 | 55 568 | 36,3 | 21 125 | 418 398 | 0,4 |
| 875 | Möbel | 468 981 | 238 472 | -8,1 | 4 803 951 | 2 412 691 | -2,5 |
| 876 | Musikinstrumente | 12 844 | 19 897 | 40,5 | 80 441 | 157 770 | 14,3 |
| 877 | Spielwaren | 111 327 | 186 147 | 14,7 | 771 019 | 1 214 532 | 10,4 |
| 878 | Schmuckwaren, Gold- und Silberschmiedewaren | 312 | 23 820 | -7,0 | 1 618 | 227 487 | -16,8 |
| 881 | Schienenfahrzeuge | 44 383 | 52 237 | -11,4 | 540 016 | 573 252 | 6,1 |
| 882 | Wasserfahrzeuge | 2 222 | 3 486 | 18,5 | 74 521 | 57 389 | -42,4 |
| 883 | Luftfahrzeuge | 10 391 | 356 896 | 52,9 | 89 419 | 2 275 030 | -3,7 |
| 884 | Fahrgestelle, Karosserien, Motoren, Teile und Zubehör für Kraftfahrzeuge und dergleichen | 1 456 987 | 1 359 194 | -7,9 | 14 113 190 | 13 021 109 | -4,0 |
| 885 | Personenkraftwagen und Wohnmobile | 486 714 | 618 272 | -26,5 | 6 563 033 | 8 841 971 | 11,5 |
| 886 | Busse | 19 652 | 22 057 | -45,1 | 179 768 | 194 902 | -20,2 |
| 887 | Lastkraftwagen und Spezialfahrzeuge | 128 595 | 102 442 | -3,4 | 1 213 857 | 972 275 | 19,1 |
| 888 | Fahrräder | 19 404 | 46 398 | 11,0 | 188 195 | 419 462 | 15,0 |
| 889 | Fahrzeuge, a.n.g. | 147 239 | 88 102 | -20,5 | 1 672 274 | 1 090 309 | 7,9 |
| 891 | vollständige Fabrikationsanlagen | - | - | x | - | - | x |
| 896 | Enderzeugnisse, a.n.g. | 60 478 | 240 738 | 0,2 | 641 204 | 2 124 697 | -1,4 |
| | Zusammen | 9 839 973 | 12 081 157 | -4,4 | 94 635 238 | 115 854 197 | 1,1 |
| 7-8 | Fertigwaren zusammen | 15 894 039 | 13 037 016 | -4,7 | 159 095 365 | 125 725 526 | 0,5 |
| 5-8 | Gewerbliche Wirtschaft zusammen | 58 782 953 | 14 620 797 | -5,0 | 612 789 410 | 142 729 840 | 0,3 |
| 901 | Rückwaren | 44 539 | 123 663 | -0,7 | 459 188 | 1 167 381 | 10,7 |
| 903 | Ersatzlieferungen | 1 315 | 4 092 | -16,4 | 11 562 | 41 784 | -14,2 |
| 905 | sonstige besondere Warenverkehre | - | - | -100,0 | 97 | 48 | -78,4 |
| 906 | Zuschätzungen von Antwortausfällen | 2 390 667 | 724 557 | 195,5 | 14 107 620 | 3 902 232 | 85,5 |
| 907 | Zuschätzungen von Befreiungen | 1 446 650 | 379 812 | -5,7 | 15 054 523 | 3 600 632 | -4,7 |
| 908 | Sperrungen in der Außenhandelsstatistik | - | - | x | - | - | x |
| | Insgesamt | 68 747 450 | 16 677 828 | -2,2 | 708 861 061 | 159 740 814 | 1,4 |

¹⁾ Veränderungsrate der Einfuhr in Euro zum Vorjahresmonat. - ²⁾ Veränderungsrate der Einfuhr in Euro zum Vorjahreszeitraum.

4b. Einfuhr Bayerns nach Erdteilen, Ursprungsländern und Ländergruppen

| Nr. des Landes | Erdteil Ursprungsland Ländergruppe | Einfuhr | | | | | |
|----------------|---|-------------------|-------------------|-----------------|-------------------------|--------------------|-----------------|
| | | im Oktober 2019 | | | Januar bis Oktober 2019 | | |
| | | dt=100 KG | 1 000 EUR | % ¹⁾ | dt=100 KG | 1 000 EUR | % ²⁾ |
| | EUROPA | | | | | | |
| 001 | Frankreich | 1 909 932 | 680 636 | -8,9 | 19 174 237 | 6 613 206 | -6,7 |
| 003 | Niederlande | 2 456 344 | 866 433 | -5,1 | 24 803 727 | 8 238 771 | 0,6 |
| 005 | Italien | 3 048 683 | 1 087 596 | -7,3 | 31 434 467 | 10 068 470 | -3,6 |
| 006 | Vereinigtes Königreich | 1 787 616 | 527 464 | 6,0 | 19 947 715 | 4 977 248 | 8,9 |
| 007 | Irland | 47 717 | 87 595 | -20,6 | 452 391 | 925 528 | -7,2 |
| 008 | Dänemark | 288 712 | 82 003 | 7,5 | 3 766 250 | 730 961 | 7,0 |
| 009 | Griechenland | 125 662 | 45 053 | 32,4 | 1 662 053 | 401 581 | 3,3 |
| 010 | Portugal | 108 766 | 136 812 | 2,6 | 1 130 092 | 1 279 213 | 8,8 |
| 011 | Spanien | 623 429 | 324 645 | 5,9 | 7 202 389 | 2 968 396 | -8,7 |
| 017 | Belgien | 1 544 787 | 386 385 | 5,5 | 16 332 045 | 3 687 537 | 3,0 |
| 018 | Luxemburg | 159 581 | 25 363 | -18,7 | 1 808 074 | 274 146 | -8,2 |
| 024 | Island | 13 336 | 3 139 | 5,8 | 102 078 | 23 048 | 8,1 |
| 028 | Norwegen | 770 814 | 25 367 | -25,7 | 7 435 041 | 307 141 | -12,3 |
| 030 | Schweden | 374 685 | 125 258 | -7,7 | 3 531 961 | 1 187 393 | -6,5 |
| 032 | Finnland | 216 190 | 49 852 | 8,5 | 2 215 744 | 452 411 | -0,4 |
| 037 | Liechtenstein | 9 139 | 12 164 | -16,2 | 86 758 | 118 844 | -2,8 |
| 038 | Österreich | 9 643 048 | 1 434 923 | -2,1 | 142 039 523 | 14 871 402 | 9,0 |
| 039 | Schweiz | 765 134 | 413 104 | 10,1 | 7 066 946 | 3 579 948 | 7,1 |
| 041 | Färöer | 11 | 233 | . | 150 | 683 | 166,2 |
| 043 | Andorra | 3 | 20 | 250,8 | 43 | 222 | -6,5 |
| 044 | Gibraltar | - | 0 | -76,0 | 38 | 476 | . |
| 045 | Vatikanstadt | 0 | 32 | 115,0 | 2 | 177 | -18,1 |
| 046 | Malta | 6 488 | 16 701 | 17,3 | 66 999 | 150 109 | 0,7 |
| 047 | San Marino | 141 | 192 | 28,2 | 1 510 | 1 307 | -18,7 |
| 052 | Türkei | 473 245 | 236 467 | -6,6 | 5 297 497 | 2 083 332 | -13,5 |
| 053 | Estland | 28 108 | 7 301 | 12,9 | 245 196 | 67 955 | -4,1 |
| 054 | Lettland | 130 448 | 15 858 | 38,2 | 1 172 604 | 128 868 | 2,9 |
| 055 | Litauen | 75 338 | 20 602 | -0,3 | 749 965 | 207 056 | 13,2 |
| 060 | Polen | 2 284 783 | 1 062 392 | -0,9 | 23 495 328 | 10 010 516 | 3,2 |
| 061 | Tschechische Republik | 5 475 352 | 1 340 797 | -7,6 | 51 492 552 | 12 136 571 | -0,9 |
| 063 | Slowakei | 614 316 | 395 460 | -7,6 | 6 505 548 | 4 370 297 | 18,2 |
| 064 | Ungarn | 1 192 210 | 927 711 | 13,6 | 12 427 533 | 8 969 383 | 10,1 |
| 066 | Rumänien | 318 224 | 317 537 | -8,1 | 3 758 993 | 3 114 704 | -3,9 |
| 068 | Bulgarien | 164 213 | 64 412 | 1,4 | 1 564 722 | 679 137 | 7,7 |
| 070 | Albanien | 6 526 | 4 933 | 22,9 | 53 061 | 36 419 | 22,2 |
| 072 | Ukraine | 205 132 | 29 362 | 9,8 | 2 037 344 | 308 283 | 4,5 |
| 073 | Weißrussland (Belarus) | 75 028 | 4 858 | -15,3 | 661 449 | 52 028 | 2,5 |
| 074 | Republik Moldau | 2 509 | 2 181 | 78,4 | 24 256 | 11 682 | 4,5 |
| 075 | Russische Föderation | 17 600 603 | 466 377 | 4,3 | 148 927 105 | 4 297 406 | 8,5 |
| 091 | Slowenien | 346 819 | 116 092 | -9,3 | 3 730 232 | 1 112 325 | 2,6 |
| 092 | Kroatien | 169 986 | 48 903 | -1,5 | 2 097 144 | 438 340 | -6,4 |
| 093 | Bosnien und Herzegowina | 60 438 | 19 684 | -14,7 | 639 191 | 190 332 | -8,8 |
| 095 | Kosovo | 2 766 | 682 | -40,0 | 25 663 | 5 435 | -20,8 |
| 096 | ehemalige jugoslaw. Republik Mazedonien | 47 240 | 197 129 | -12,2 | 464 840 | 2 017 924 | 10,8 |
| 097 | Montenegro | 876 | 285 | . | 6 629 | 1 924 | 89,8 |
| 098 | Serbien | 204 428 | 52 469 | 0,6 | 2 093 016 | 505 220 | 9,5 |
| 600 | Zypern | 1 206 | 1 236 | 21,6 | 24 532 | 10 113 | -18,1 |
| 959 | Nicht ermittelte Länder (innergem. Warenverkehr) | - | - | x | - | - | x |
| | Zusammen | 53 380 009 | 11 663 699 | -2,1 | 557 754 635 | 111 613 468 | 2,5 |
| | dar. EU-Länder | 33 142 640 | 10 195 019 | -2,4 | 382 832 019 | 98 071 637 | 2,4 |
| | dar. Euro-Länder | 21 086 859 | 5 698 543 | -4,0 | 260 749 820 | 55 827 383 | 1,8 |
| | dar. EFTA | 1 558 422 | 453 774 | 6,3 | 14 690 823 | 4 028 981 | 5,1 |
| | <u>Nachrichtlich:</u> | | | | | | |
| | Europa zusammen, einschl. Ceuta, Melilla, Georgien, Armenien, Aserbaidschan, Kasachstan, Turkmenistan, Usbekistan, Tadschikistan, Kirgistan | 58 012 383 | 11 875 492 | -2,0 | 611 480 749 | 114 034 102 | 1,8 |

¹⁾ Veränderungsrate der Einfuhr in Euro zum Vorjahresmonat. - ²⁾ Veränderungsrate der Einfuhr in Euro zum Vorjahreszeitraum.

Noch: 4b. Einfuhr Bayerns nach Erdteilen, Ursprungsländern und Ländergruppen

| Nr. des Landes | Erdteil Ursprungsland Ländergruppe | Einfuhr | | | | | |
|----------------|---|------------------|----------------|-----------------|-------------------------|------------------|-----------------|
| | | im Oktober 2019 | | | Januar bis Oktober 2019 | | |
| | | dt=100 KG | 1 000 EUR | % ¹⁾ | dt=100 KG | 1 000 EUR | % ²⁾ |
| | AFRIKA | | | | | | |
| 204 | Marokko | 14 646 | 17 110 | 24,6 | 237 582 | 179 691 | 47,3 |
| 206 | Westsahara | - | - | x | 0 | 0 | 100,0 |
| 208 | Algerien | 1 095 854 | 49 204 | . | 4 988 097 | 220 097 | . |
| 212 | Tunesien | 25 012 | 53 861 | 25,0 | 220 859 | 410 172 | 17,4 |
| 216 | Libyen | 3 774 810 | 177 518 | 9,0 | 31 847 058 | 1 430 807 | -12,0 |
| 220 | Ägypten | 24 925 | 7 545 | -6,7 | 475 013 | 79 828 | -24,6 |
| 224 | Sudan | 1 256 | 177 | -45,4 | 5 873 | 1 028 | 7,6 |
| 225 | Südsudan | - | - | -100,0 | 2 | 11 | -8,6 |
| 228 | Mauretanien | 0 | 0 | -63,9 | 4 | 45 | -24,9 |
| 232 | Mali | 17 | 5 | 209,9 | 705 | 243 | 71,6 |
| 236 | Burkina Faso | - | - | -100,0 | 4 899 | 1 206 | -47,0 |
| 240 | Niger | 0 | 5 | -22,2 | 9 | 41 | 84,6 |
| 244 | Tschad | - | - | x | 0 | 12 | -69,5 |
| 247 | Kap Verde | - | - | x | 0 | 1 | -18,2 |
| 248 | Senegal | 26 | 23 | -52,7 | 6 559 | 1 419 | -14,1 |
| 252 | Gambia | - | - | x | 106 | 52 | -12,5 |
| 257 | Guinea-Bissau | - | - | x | - | - | x |
| 260 | Guinea | 17 | 101 | . | 312 | 880 | 48,0 |
| 264 | Sierra Leone | 19 | 19 | -21,6 | 843 | 447 | -12,0 |
| 268 | Liberia | - | - | x | 15 | 97 | 100,0 |
| 272 | Côte d'Ivoire | 29 | 48 | -71,6 | 7 225 | 1 806 | 1,2 |
| 276 | Ghana | 1 327 | 977 | -96,1 | 1 374 067 | 65 785 | 126,6 |
| 280 | Togo | 2 | 1 | 100,0 | 579 | 100 | -39,6 |
| 284 | Benin | 21 | 12 | 52,2 | 177 | 116 | 70,5 |
| 288 | Nigeria | 811 945 | 36 349 | 73,9 | 4 808 636 | 225 737 | -42,7 |
| 302 | Kamerun | 59 | 50 | -9,7 | 883 | 585 | -5,6 |
| 306 | Zentralafrikanische Republik | - | - | x | 941 | 95 | 100,0 |
| 310 | Äquatorialguinea | 13 058 | 290 | 100,0 | 367 843 | 9 868 | 63,7 |
| 311 | São Tomé und Príncipe | - | - | x | - | - | x |
| 314 | Gabun | - | - | -100,0 | 3 124 | 193 | . |
| 318 | Republik Kongo | 7 | 0 | -98,4 | 203 | 135 | -56,3 |
| 322 | Demokratische Republik Kongo | 376 | 761 | -94,4 | 45 430 | 32 511 | -55,6 |
| 324 | Ruanda | 38 | 42 | -96,4 | 1 615 | 3 643 | -67,7 |
| 328 | Burundi | 0 | 0 | -97,8 | 2 | 25 | -14,2 |
| 329 | St. Helena und zugehörige Gebiete | - | - | x | - | - | x |
| 330 | Angola | 4 | 19 | -84,3 | 110 | 389 | -99,1 |
| 334 | Äthiopien | 66 | 184 | 2,7 | 1 139 | 2 602 | 70,1 |
| 336 | Eritrea | - | - | x | - | - | x |
| 338 | Dschibuti | - | - | -100,0 | 1 | 17 | . |
| 342 | Somalia | 1 | 16 | 37,5 | 2 | 49 | -44,6 |
| 346 | Kenia | 786 | 341 | -45,2 | 14 158 | 5 032 | -26,7 |
| 350 | Uganda | 284 | 45 | -70,3 | 2 337 | 1 124 | -25,5 |
| 352 | Vereinigte Republik Tansania | 78 | 72 | -69,7 | 7 792 | 3 066 | -13,7 |
| 355 | Seychellen und zugehörige Gebiete | 0 | 1 | 159,1 | 1 | 7 | -51,5 |
| 357 | Britisches Territorium im Indischen Ozean | 141 | 35 | . | 146 | 37 | . |
| 366 | Mosambik | 9 239 | 968 | 130,6 | 73 337 | 5 617 | 43,2 |
| 370 | Madagaskar | 2 699 | 913 | -28,0 | 28 751 | 12 251 | 15,0 |
| 373 | Mauritius | 177 | 596 | 67,3 | 21 172 | 6 987 | 76,7 |
| 375 | Komoren | - | - | x | 65 | 1 799 | 11,5 |
| 378 | Sambia | 158 | 321 | -94,1 | 28 568 | 16 797 | -38,3 |
| 382 | Simbabwe | 1 065 | 242 | 43,3 | 9 262 | 1 668 | -15,0 |
| 386 | Malawi | 993 | 395 | -9,7 | 22 525 | 5 831 | 32,2 |
| 388 | Südafrika | 78 690 | 46 366 | -76,6 | 930 774 | 1 236 031 | 22,0 |
| 389 | Namibia | 281 | 144 | -31,2 | 23 965 | 6 005 | 13,7 |
| 391 | Botsuana | 4 | 9 | . | 5 | 20 | -16,7 |
| 393 | Swasiland | 5 | 10 | . | 191 | 52 | 129,6 |
| 395 | Lesotho | 440 | 123 | 8,5 | 1 615 | 409 | -51,4 |
| 020 | Ceuta | 0 | 1 | 100,0 | 0 | 2 | 100,0 |
| 023 | Melilla | - | - | x | - | - | x |
| | Zusammen | 5 858 554 | 394 903 | -20,5 | 45 564 578 | 3 972 469 | 1,7 |
| | <u>Nachrichtlich:</u> | | | | | | |
| | Afrika zusammen, ohne Ceuta und Melilla | 5 858 554 | 394 902 | -20,5 | 45 564 577 | 3 972 467 | 1,7 |

¹⁾ Veränderungsrate der Einfuhr in Euro zum Vorjahresmonat. - ²⁾ Veränderungsrate der Einfuhr in Euro zum Vorjahreszeitraum.

Noch: 4b. Einfuhr Bayerns nach Erdteilen, Ursprungsländern und Ländergruppen

| Nr. des Landes | Erdteil Ursprungsland Ländergruppe | Einfuhr | | | | | |
|----------------|---|------------------|------------------|-----------------|-------------------------|-------------------|-----------------|
| | | im Oktober 2019 | | | Januar bis Oktober 2019 | | |
| | | dt=100 KG | 1 000 EUR | % ¹⁾ | dt=100 KG | 1 000 EUR | % ²⁾ |
| | AMERIKA | | | | | | |
| 400 | Vereinigte Staaten | 944 626 | 993 415 | -6,6 | 16 698 746 | 9 779 001 | -1,0 |
| 404 | Kanada | 30 996 | 41 506 | 14,9 | 485 720 | 415 142 | 3,8 |
| 406 | Grönland | 0 | 1 | -73,6 | 21 | 15 | 82,8 |
| 408 | St. Pierre und Miquelon | - | - | x | - | - | x |
| 412 | Mexiko | 27 543 | 65 603 | 16,6 | 248 084 | 579 206 | -8,0 |
| 413 | Bermuda | 0 | 2 | -97,1 | 145 | 184 | 22,8 |
| 416 | Guatemala | 9 520 | 671 | . | 136 163 | 10 933 | 287,3 |
| 421 | Belize | - | - | -100,0 | 265 | 120 | 144,7 |
| 424 | Honduras | 152 | 309 | 34,5 | 8 274 | 2 749 | -31,1 |
| 428 | El Salvador | 88 | 200 | 158,2 | 459 | 1 806 | 50,1 |
| 432 | Nicaragua | 45 | 52 | -55,3 | 622 | 1 221 | 32,9 |
| 436 | Costa Rica | 33 159 | 3 400 | -22,5 | 400 696 | 42 823 | 15,8 |
| 442 | Panama (einschl. ehem. Kanalzone) | 10 | 24 | -36,6 | 1 855 | 526 | -11,8 |
| 446 | Anguilla | - | - | x | 2 | 3 | 100,0 |
| 448 | Kuba | 481 | 64 | 76,7 | 9 515 | 2 641 | -5,5 |
| 449 | St. Kitts und Nevis | 22 | 228 | -52,8 | 248 | 2 784 | -30,7 |
| 452 | Haiti | 2 | 10 | -85,1 | 404 | 305 | 13,2 |
| 453 | Bahamas | 13 | 3 | 189,2 | 25 | 65 | -46,1 |
| 454 | Turks- und Caicosinseln | - | - | x | - | - | x |
| 456 | Dominikanische Republik | 2 881 | 1 221 | 3,0 | 52 004 | 14 779 | 10,2 |
| 457 | Amerikanische Jungfernsinseln | 0 | 4 | 94,5 | 0 | 4 | 22,4 |
| 459 | Antigua und Barbuda | - | - | x | 5 | 68 | 277,5 |
| 460 | Dominica | - | - | x | 14 | 4 | -64,1 |
| 463 | Kaimaninseln | 0 | 0 | -59,7 | 13 | 643 | . |
| 464 | Jamaika | 17 | 14 | -26,7 | 234 | 100 | -20,7 |
| 465 | St. Lucia | - | - | x | - | - | -100,0 |
| 467 | St. Vincent und die Grenadinen | - | - | x | - | - | -100,0 |
| 468 | Britische Jungfernsinseln | - | - | x | 0 | 31 | 230,5 |
| 469 | Barbados | 5 | 16 | -70,4 | 157 | 174 | -33,6 |
| 470 | Montserrat | - | - | x | 0 | 1 | 100,0 |
| 472 | Trinidad und Tobago | 0 | 1 | -97,4 | 28 | 129 | -96,8 |
| 473 | Grenada (einschl. südl. Grenadinen) | 25 | 55 | 100,0 | 189 | 237 | -52,4 |
| 474 | Aruba | 4 | 1 | 100,0 | 25 | 103 | 227,7 |
| 475 | Bonaire, St. Eustatius und Saba | - | - | x | 0 | 0 | 100,0 |
| 477 | Curaçao | - | - | x | 0 | 1 | -96,5 |
| 479 | St. Martin (niederländischer Teil) | - | 0 | 100,0 | - | 2 | -92,2 |
| 480 | Kolumbien | 38 506 | 4 214 | -26,4 | 875 113 | 48 057 | -20,0 |
| 481 | St. Barthélemy | 71 | 182 | -48,4 | 677 | 1 828 | -3,9 |
| 484 | Venezuela | 0 | 0 | -99,3 | 14 | 29 | -84,8 |
| 488 | Guyana | 122 | 1 | -98,9 | 3 004 | 105 | -69,5 |
| 492 | Suriname | - | - | -100,0 | 137 | 88 | 95,4 |
| 500 | Ecuador | 19 732 | 2 445 | 43,4 | 119 679 | 16 278 | -25,6 |
| 504 | Peru | 13 083 | 4 975 | -10,1 | 140 530 | 50 901 | 3,8 |
| 508 | Brasilien | 73 792 | 45 047 | 50,6 | 1 352 308 | 318 257 | -16,2 |
| 512 | Chile | 17 463 | 4 531 | -63,2 | 199 221 | 58 785 | -31,0 |
| 516 | Bolivien | 729 | 342 | -40,0 | 14 441 | 3 797 | -51,4 |
| 520 | Paraguay | 4 679 | 1 082 | 40,4 | 26 516 | 5 684 | 27,2 |
| 524 | Uruguay | 1 525 | 692 | -14,9 | 17 076 | 8 482 | 35,0 |
| 528 | Argentinien | 14 757 | 6 186 | 13,0 | 129 958 | 51 041 | 0,9 |
| 529 | Falklandinseln (Malwinen) | 211 | 73 | . | 1 328 | 507 | 24,6 |
| | Zusammen | 1 234 257 | 1 176 567 | -4,0 | 20 923 917 | 11 419 641 | -2,0 |
| | dar. NAFTA | 1 003 165 | 1 100 524 | -4,8 | 17 432 550 | 10 773 349 | -1,3 |

¹⁾ Veränderungsrate der Einfuhr in Euro zum Vorjahresmonat. - ²⁾ Veränderungsrate der Einfuhr in Euro zum Vorjahreszeitraum.

Noch: 4b. Einfuhr Bayerns nach Erdteilen, Ursprungsländern und Ländergruppen

| Nr. des Landes | Erdteil Ursprungsland Ländergruppe | Einfuhr | | | | | |
|----------------|---|------------------|------------------|-----------------|-------------------------|-------------------|-----------------|
| | | im Oktober 2019 | | | Januar bis Oktober 2019 | | |
| | | dt=100 KG | 1 000 EUR | % ¹⁾ | dt=100 KG | 1 000 EUR | % ²⁾ |
| | ASIEN | | | | | | |
| 604 | Libanon | 244 | 284 | 20,9 | 5 678 | 2 432 | 89,0 |
| 608 | Arabische Republik Syrien | 1 370 | 378 | 269,5 | 5 547 | 1 341 | -1,8 |
| 612 | Irak | 1 272 481 | 47 589 | . | 5 968 713 | 237 444 | -53,8 |
| 616 | Islamische Republik Iran | 1 033 | 1 007 | -85,5 | 10 201 | 10 391 | -88,7 |
| 624 | Israel | 12 092 | 27 120 | -16,1 | 188 731 | 328 913 | 16,7 |
| 625 | Besetzte palästinensische Gebiete | 309 | 250 | . | 435 | 335 | 134,9 |
| 626 | Timor-Leste (ehem. Osttimor) | - | - | -100,0 | 6 | 1 | . |
| 628 | Jordanien | 1 126 | 311 | -24,0 | 8 317 | 4 555 | -11,4 |
| 632 | Saudi-Arabien | 38 441 | 5 474 | -3,0 | 377 018 | 51 439 | -20,4 |
| 636 | Kuwait | 759 | 259 | 0,4 | 7 114 | 6 971 | 109,5 |
| 640 | Bahrain | 617 | 241 | -20,4 | 11 129 | 3 797 | 5,8 |
| 644 | Katar | 1 570 | 1 917 | 40,1 | 17 830 | 16 845 | 66,2 |
| 647 | Vereinigte Arabische Emirate | 55 152 | 15 536 | -16,2 | 468 433 | 152 291 | -4,2 |
| 649 | Oman | 16 | 26 | -91,5 | 153 | 1 396 | -62,8 |
| 653 | Jemen | - | - | -100,0 | 616 597 | 28 041 | . |
| 660 | Afghanistan | 5 | 26 | -23,6 | 30 | 137 | -53,7 |
| 662 | Pakistan | 14 626 | 12 019 | -0,9 | 177 330 | 158 914 | 11,8 |
| 664 | Indien | 179 522 | 108 378 | -7,7 | 1 943 189 | 1 162 793 | 5,7 |
| 666 | Bangladesch | 17 889 | 31 637 | -14,0 | 245 970 | 402 149 | 14,2 |
| 667 | Malediven | 12 | 22 | -39,3 | 123 | 249 | -5,6 |
| 669 | Sri Lanka | 8 364 | 7 606 | 4,1 | 71 175 | 80 017 | 28,4 |
| 672 | Nepal | 114 | 755 | 17,2 | 1 466 | 6 748 | 2,7 |
| 675 | Bhutan | 0 | 15 | -85,6 | 1 225 | 201 | -63,0 |
| 676 | Myanmar | 2 989 | 5 616 | 36,3 | 29 367 | 58 169 | 47,3 |
| 680 | Thailand | 35 960 | 114 917 | -0,8 | 359 333 | 934 326 | -9,8 |
| 684 | Demokratische Volksrepublik Laos | 550 | 1 092 | 159,3 | 4 058 | 7 903 | 31,0 |
| 690 | Vietnam | 60 751 | 110 902 | 25,9 | 605 047 | 955 606 | 6,2 |
| 696 | Kambodscha | 20 250 | 32 013 | 23,0 | 164 003 | 285 582 | 26,5 |
| 700 | Indonesien | 45 710 | 45 912 | 5,3 | 431 181 | 475 775 | 13,1 |
| 701 | Malaysia | 40 326 | 194 742 | -9,4 | 437 028 | 1 969 731 | -3,2 |
| 703 | Brunei Darussalam | 0 | 2 | -87,0 | 12 | 126 | 52,9 |
| 706 | Singapur | 14 210 | 33 891 | -31,4 | 190 651 | 353 647 | -19,7 |
| 708 | Philippinen | 12 769 | 74 511 | -9,8 | 110 818 | 673 335 | -4,4 |
| 716 | Mongolei | 18 | 37 | -20,2 | 41 533 | 2 453 | 268,9 |
| 720 | Volksrepublik China | 1 448 777 | 1 563 928 | 1,0 | 14 801 079 | 14 293 641 | 4,0 |
| 724 | Demokratische Volksrepublik Korea | 370 | 195 | . | 1 368 | 1 590 | . |
| 728 | Republik Korea | 107 348 | 165 455 | 13,3 | 967 980 | 1 466 950 | 9,9 |
| 732 | Japan | 80 156 | 306 095 | 8,3 | 948 467 | 3 075 221 | 4,1 |
| 736 | Taiwan | 66 060 | 265 389 | -13,2 | 803 225 | 2 540 997 | -5,9 |
| 740 | Hongkong | 10 564 | 21 580 | -9,0 | 99 236 | 236 115 | -21,4 |
| 743 | Macau | 784 | 122 | -95,2 | 19 662 | 15 719 | -52,2 |
| 076 | Georgien | 2 106 | 1 058 | -54,9 | 17 744 | 10 078 | -21,3 |
| 077 | Armenien | 15 | 110 | 8,8 | 338 | 1 651 | 76,5 |
| 078 | Aserbaidshan | 745 606 | 36 081 | -60,8 | 14 933 615 | 668 857 | -12,5 |
| 079 | Kasachstan | 3 883 562 | 173 844 | 56,6 | 38 755 027 | 1 729 679 | -27,7 |
| 080 | Turkmenistan | - | - | x | 0 | 4 | -97,2 |
| 081 | Usbekistan | 1 038 | 682 | 32,1 | 13 237 | 8 249 | 74,8 |
| 082 | Tadschikistan | 0 | 1 | -98,7 | 1 870 | 239 | -41,2 |
| 083 | Kirgistan | 47 | 16 | -97,8 | 4 283 | 1 874 | 1,3 |
| | Zusammen | 8 185 709 | 3 409 038 | 0,6 | 83 866 574 | 32 424 916 | -1,3 |
| | dar. ASEAN | 233 514 | 613 597 | -1,9 | 2 331 498 | 5 714 199 | -1,6 |
| | <u>Nachrichtlich:</u> | | | | | | |
| | Asien zusammen, ohne Georgien, Armenien Aserbaidshan, Kasachstan, Turkmenistan, Usbekistan, Tadschikistan und Kirgistan | 3 553 335 | 3 197 246 | 0,5 | 30 140 460 | 30 004 284 | 1,1 |

¹⁾ Veränderungsrate der Einfuhr in Euro zum Vorjahresmonat. - ²⁾ Veränderungsrate der Einfuhr in Euro zum Vorjahreszeitraum.

Noch: **4b. Einfuhr Bayerns nach Erdteilen, Ursprungsländern und Ländergruppen**

| Nr. des Landes | Erdteil Ursprungsland Ländergruppe | Einfuhr | | | | | |
|----------------|--|-------------------|-------------------|-----------------|-------------------------|--------------------|-----------------|
| | | im Oktober 2019 | | | Januar bis Oktober 2019 | | |
| | | dt=100 KG | 1 000 EUR | % ¹⁾ | dt=100 KG | 1 000 EUR | % ²⁾ |
| | AUSTRALIEN - OZEANIEN | | | | | | |
| 800 | Australien | 8 455 | 9 127 | -14,3 | 75 952 | 119 435 | 53,5 |
| 801 | Papua-Neuguinea | 1 343 | 418 | 16,4 | 19 797 | 6 661 | -37,0 |
| 803 | Nauru | - | - | x | - | - | x |
| 804 | Neuseeland | 8 462 | 3 472 | -27,7 | 145 866 | 47 106 | -10,8 |
| 806 | Salomonen | - | - | x | 0 | 5 | . |
| 807 | Tuvalu | - | - | x | 0 | 1 | 100,0 |
| 809 | Neukaledonien und zugehörige Gebiete | - | - | x | 0 | 42 | -54,1 |
| 811 | Wallis und Futuna | - | - | x | - | - | x |
| 812 | Kiribati | 0 | 3 | 100,0 | 0 | 18 | . |
| 813 | Pitcairnin Inseln | - | - | x | - | - | x |
| 815 | Fidschi | - | - | -100,0 | 33 | 115 | -62,3 |
| 816 | Vanuatu | 2 | 10 | 100,0 | 3 | 25 | 100,0 |
| 817 | Tonga | - | - | x | - | - | x |
| 819 | Samoa | 180 | 33 | 7,6 | 740 | 132 | -28,2 |
| 820 | Nördliche Marianen | - | - | x | 1 | 46 | 100,0 |
| 822 | Französisch-Polynesien | 0 | 10 | -30,0 | 60 | 53 | 13,1 |
| 823 | Föderierte Staaten von Mikronesien | - | - | -100,0 | 1 | 7 | -64,6 |
| 824 | Marshallinseln | - | - | x | 201 | 83 | 100,0 |
| 825 | Palau | - | - | x | - | - | x |
| 830 | Amerikanisch-Samoa | - | - | x | - | - | x |
| 831 | Guam | - | - | x | 0 | 1 | . |
| 832 | Kleinere Amerikanische Überseeinseln | - | - | x | - | - | -100,0 |
| 833 | Kokosinseln (Keelinginseln) | - | - | x | - | - | x |
| 834 | Weihnachtsinsel | - | - | x | - | - | x |
| 835 | Heard und McDonaldinseln | - | - | x | - | - | x |
| 836 | Norfolkinsel | - | - | x | - | - | x |
| 837 | Cookinseln | - | - | x | 0 | 31 | . |
| 838 | Niue | - | - | x | - | - | -100,0 |
| 839 | Tokelau | - | - | -100,0 | - | - | -100,0 |
| 891 | Antarktis | 0 | 0 | 100,0 | 22 | 162 | . |
| 892 | Bouvetinsel | - | - | x | - | - | x |
| 893 | Südgeorgien und die Südlichen Sandwichinseln | - | - | x | - | - | x |
| 894 | Französische Südgebiete | - | - | x | 1 | 12 | 100,0 |
| | Zusammen | 18 443 | 13 073 | -17,7 | 242 677 | 173 935 | 22,6 |
| 950 | Schiffs- und Luftfahrzeugbedarf | - | - | x | - | - | x |
| 953 | Hohe See | - | - | x | 10 | 38 | 280,7 |
| 958 | Nicht ermittelte Länder und Gebiete | 70 479 | 20 548 | 82,5 | 508 671 | 136 347 | 33,1 |
| | Zusammen | 70 479 | 20 548 | 82,5 | 508 681 | 136 384 | 33,1 |
| | Insgesamt | 68 747 450 | 16 677 828 | -2,2 | 708 861 061 | 159 740 814 | 1,4 |
| | BRIC | 19 302 694 | 2 183 730 | 1,9 | 167 023 680 | 20 072 097 | 4,6 |
| | BRICS | 19 381 383 | 2 230 095 | -4,8 | 167 954 454 | 21 308 128 | 5,5 |

¹⁾ Veränderungsrate der Einfuhr in Euro zum Vorjahresmonat. - ²⁾ Veränderungsrate der Einfuhr in Euro zum Vorjahreszeitraum.

Länderverzeichnis für die Außenhandelsstatistik (Stand: Januar 2015)

Europa

| | |
|-----|--|
| 001 | Frankreich |
| 003 | Niederlande |
| 005 | Italien |
| 006 | Vereinigtes Königreich |
| 007 | Irland |
| 008 | Dänemark |
| 009 | Griechenland |
| 010 | Portugal |
| 011 | Spanien |
| 017 | Belgien |
| 018 | Luxemburg |
| 024 | Island |
| 028 | Norwegen |
| 030 | Schweden |
| 032 | Finnland |
| 037 | Liechtenstein |
| 038 | Österreich |
| 039 | Schweiz |
| 041 | Färöer |
| 043 | Andorra |
| 044 | Gibraltar |
| 045 | Vatikanstadt |
| 046 | Malta |
| 047 | San Marino |
| 052 | Türkei |
| 053 | Estland |
| 054 | Lettland |
| 055 | Litauen |
| 060 | Polen |
| 061 | Tschechische Republik |
| 063 | Slowakei |
| 064 | Ungarn |
| 066 | Rumänien |
| 068 | Bulgarien |
| 070 | Albanien |
| 072 | Ukraine |
| 073 | Weißrussland (Belarus) |
| 074 | Republik Moldau |
| 075 | Russische Föderation |
| 091 | Slowenien |
| 092 | Kroatien |
| 093 | Bosnien und Herzegowina |
| 095 | Kosovo |
| 096 | ehemalige jugoslaw. Republik Mazedonien |
| 097 | Montenegro |
| 098 | Serbien |
| 600 | Zypern |
| 959 | Nicht ermittelte Länder (innergem. Warenverkehr) |

Afrika

| | |
|-----|----------------------------------|
| 204 | Marokko |
| 206 | Westsahara |
| 208 | Algerien |
| 212 | Tunesien |
| 216 | Libysch-Arabisches Dschamahirija |
| 220 | Ägypten |
| 224 | Sudan |
| 225 | Südsudan |
| 228 | Mauretanien |
| 232 | Mali |
| 236 | Burkina Faso |
| 240 | Niger |
| 244 | Tschad |
| 247 | Kap Verde |

| | |
|-----|---|
| 248 | Senegal |
| 252 | Gambia |
| 257 | Guinea-Bissau |
| 260 | Guinea |
| 264 | Sierra Leone |
| 268 | Liberia |
| 272 | Côte d'Ivoire |
| 276 | Ghana |
| 280 | Togo |
| 284 | Benin |
| 288 | Nigeria |
| 302 | Kamerun |
| 306 | Zentralafrikanische Republik |
| 310 | Äquatorialguinea |
| 311 | São Tomé und Príncipe |
| 314 | Gabun |
| 318 | Republik Kongo |
| 322 | Demokratische Republik Kongo |
| 324 | Ruanda |
| 328 | Burundi |
| 329 | St. Helena und zugehörige Gebiete |
| 330 | Angola |
| 334 | Äthiopien |
| 336 | Eritrea |
| 338 | Dschibuti |
| 342 | Somalia |
| 346 | Kenia |
| 350 | Uganda |
| 352 | Vereinigte Republik Tansania |
| 355 | Seychellen und zugehörige Gebiete |
| 357 | Britisches Territorium im Indischen Ozean |
| 366 | Mosambik |
| 370 | Madagaskar |
| 373 | Mauritius |
| 375 | Komoren |
| 378 | Sambia |
| 382 | Simbabwe |
| 386 | Malawi |
| 388 | Südafrika |
| 389 | Namibia |
| 391 | Botsuana |
| 393 | Swasiland |
| 395 | Lesotho |
| 020 | Ceuta |
| 023 | Melilla |

Amerika

| | |
|-----|-----------------------------------|
| 400 | Vereinigte Staaten |
| 404 | Kanada |
| 406 | Grönland |
| 408 | St. Pierre und Miquelon |
| 412 | Mexiko |
| 413 | Bermuda |
| 416 | Guatemala |
| 421 | Belize |
| 424 | Honduras |
| 428 | El Salvador |
| 432 | Nicaragua |
| 436 | Costa Rica |
| 442 | Panama (einschl. ehem. Kanalzone) |
| 446 | Anguilla |
| 448 | Kuba |
| 449 | St. Kitts und Nevis |

Länderverzeichnis für die Außenhandelsstatistik

| | |
|-----|-------------------------------------|
| 452 | Haiti |
| 453 | Bahamas |
| 454 | Turks- und Caicosinseln |
| 456 | Dominikanische Republik |
| 457 | Amerikanische Jungferninseln |
| 459 | Antigua und Barbuda |
| 460 | Dominica |
| 463 | Kaimaninseln |
| 464 | Jamaika |
| 465 | St. Lucia |
| 467 | St. Vincent und die Grenadinen |
| 468 | Britische Jungferninseln |
| 469 | Barbados |
| 470 | Montserrat |
| 472 | Trinidad und Tobago |
| 473 | Grenada (einschl. südl. Grenadinen) |
| 474 | Aruba |
| 475 | Bonaire, St. Eustatius und Saba |
| 477 | Curaçao |
| 479 | St. Martin (niederländischer Teil) |
| 480 | Kolumbien |
| 481 | St. Barthélemy |
| 484 | Venezuela |
| 488 | Guyana |
| 492 | Suriname |
| 500 | Ecuador |
| 504 | Peru |
| 508 | Brasilien |
| 512 | Chile |
| 516 | Bolivien |
| 520 | Paraguay |
| 524 | Uruguay |
| 528 | Argentinien |
| 529 | Falklandinseln (Malwinen) |

Asien

| | |
|-----|-----------------------------------|
| 604 | Libanon |
| 608 | Arabische Republik Syrien |
| 612 | Irak |
| 616 | Islamische Republik Iran |
| 624 | Israel |
| 625 | Besetzte palästinensische Gebiete |
| 626 | Timor-Leste (ehem. Osttimor) |
| 628 | Jordanien |
| 632 | Saudi-Arabien |
| 636 | Kuwait |
| 640 | Bahrain |
| 644 | Katar |
| 647 | Vereinigte Arabische Emirate |
| 649 | Oman |
| 653 | Jemen |
| 660 | Afghanistan |
| 662 | Pakistan |
| 664 | Indien |
| 666 | Bangladesch |
| 667 | Malediven |
| 669 | Sri Lanka |
| 672 | Nepal |
| 675 | Bhutan |
| 676 | Myanmar |
| 680 | Thailand |
| 684 | Demokratische Volksrepublik Laos |
| 690 | Vietnam |
| 696 | Kambodscha |
| 700 | Indonesien |
| 701 | Malaysia |
| 703 | Brunei Darussalam |

| | |
|-----|-----------------------------------|
| 706 | Singapur |
| 708 | Philippinen |
| 716 | Mongolei |
| 720 | Volksrepublik China |
| 724 | Demokratische Volksrepublik Korea |
| 728 | Republik Korea |
| 732 | Japan |
| 736 | Taiwan |
| 740 | Hongkong |
| 743 | Macau |
| 076 | Georgien |
| 077 | Armenien |
| 078 | Aserbaidschan |
| 079 | Kasachstan |
| 080 | Turkmenistan |
| 081 | Usbekistan |
| 082 | Tadschikistan |
| 083 | Kirgistan |

Australien - Ozeanien

| | |
|-----|--|
| 800 | Australien |
| 801 | Papua-Neuguinea |
| 803 | Nauru |
| 804 | Neuseeland |
| 806 | Salomonen |
| 807 | Tuvalu |
| 809 | Neukaledonien und zugehörige Gebiete |
| 811 | Wallis und Futuna |
| 812 | Kiribati |
| 813 | Pitcairnsinseln |
| 815 | Fidschi |
| 816 | Vanuatu |
| 817 | Tonga |
| 819 | Samoa |
| 820 | Nördliche Marianen |
| 822 | Französisch-Polynesien |
| 823 | Föderierte Staaten von Mikronesien |
| 824 | Marshallinseln |
| 825 | Palau |
| 830 | Amerikanisch-Samoa |
| 831 | Guam |
| 832 | Kleinere Amerikanische Überseeinseln |
| 833 | Kokosinseln (Keelinginseln) |
| 834 | Weihnachtsinsel |
| 835 | Heard und McDonaldinseln |
| 836 | Norfolkinsel |
| 837 | Cookinseln |
| 838 | Niue |
| 839 | Tokelau |
| 891 | Antarktis |
| 892 | Bouvetinsel |
| 893 | Südgeorgien und die Südlichen Sandwichinseln |
| 894 | Französische Südgebiete |

Verschiedenes

| | |
|-----|-------------------------------------|
| 950 | Schiffs- und Luftfahrzeugbedarf |
| 953 | Hohe See |
| 958 | Nicht ermittelte Länder und Gebiete |

Ländergruppen

EU-Länder

001 Frankreich
003 Niederlande
005 Italien
006 Vereinigtes Königreich
007 Irland
008 Dänemark
009 Griechenland
010 Portugal
011 Spanien
017 Belgien
018 Luxemburg
030 Schweden
032 Finnland
038 Österreich
046 Malta
053 Estland
054 Lettland
055 Litauen
060 Polen
061 Tschechische Republik
063 Slowakei
064 Ungarn
066 Rumänien
068 Bulgarien
091 Slowenien
092 Kroatien
600 Zypern

EURO-Länder

001 Frankreich
003 Niederlande
005 Italien
007 Irland
009 Griechenland
010 Portugal
011 Spanien
017 Belgien
018 Luxemburg
032 Finnland
038 Österreich
046 Malta
053 Estland
054 Lettland
055 Litauen
063 Slowakei
091 Slowenien
600 Zypern

EFTA-Länder

024 Island
028 Norwegen
037 Liechtenstein
039 Schweiz

NAFTA-Länder

400 Vereinigte Staaten
404 Kanada
412 Mexiko

ASEAN-Länder

676 Myanmar
680 Thailand
684 Demokratische Volksrepublik Laos
690 Vietnam
696 Kambodscha
700 Indonesien
701 Malaysia
703 Brunei Darussalam
706 Singapur
708 Philippinen

BRIC-Länder

508 Brasilien
075 Russische Föderation
664 Indien
720 Volksrepublik China

BRICS-Länder

508 Brasilien
075 Russische Föderation
664 Indien
720 Volksrepublik China
388 Südafrika

Aktuelle
Veröffentlichungen
unter
q.bayern.de/produkte



Statistisches Jahrbuch für Bayern 2019

Das Statistische Jahrbuch für Bayern ist das Standardwerk der amtlichen Statistik in Bayern seit 1894. Umfassend und informativ bietet es jährlich die aktuellsten Statistikdaten über Land, Leben, Leute, Politik, Wissenschaft und Wirtschaft in Bayern an.

Auf über 600 Seiten enthält es die wichtigsten Ergebnisse aller amtlichen Statistiken – in Form von Tabellen, Graphiken oder Karten – zum Teil mit langjährigen Vergleichsdaten und Zeitreihen. Ebenso werden ausgewählte wichtige Strukturdaten für Regierungsbezirke, kreisfreie Städte und Landkreise sowie Regionen Bayerns, aber auch für alle Bundesländer und die EU-Mitgliedstaaten dargestellt. Daten aus Statistiken anderer Dienststellen und Organisationen vervollständigen das Angebot.



Preise

Buch 39,00 € | DVD (PDF) 12,00 € | Buch+DVD 46,00 € | Datei (PDF) 12,00 €



Bayern Daten 2019

Die Bayern Daten sind ein kleiner Auszug aus dem Statistischen Jahrbuch. Auf ca. 30 Seiten sind die wichtigsten bayerischen Strukturdaten aus Wirtschaft, Gesellschaft und Politik in Tabellen und Grafiken dargestellt.

Preise

Heft 0,55 € | Datei kostenlos

Bayerisches Landesamt für Statistik – Vertrieb, Nürnberger Straße 95, 90762 Fürth
Telefon 0911 98208-6311 | Telefax 0911 98208-6638 | vertrieb@statistik.bayern.de